



एकमेका साहा करूं। अवघे धरू सुपंध।।

श्री शिवाजी शिक्षण प्रसारक मंडळ, वार्षी संचलित,

कर्मवीर मामासाहेब जगदाळे महाविद्यालय,

समता नगर, वाशी - ४१३ ५०३, ता. वाशी, जि. उस्मानाबाद

स्थापना-१९७२

नेक पुनर्मुल्यांकन (B++) (CGPA 2.76)

ऑफिस : २७६०३६ फॅक्स (०२४७८) २७६१३६

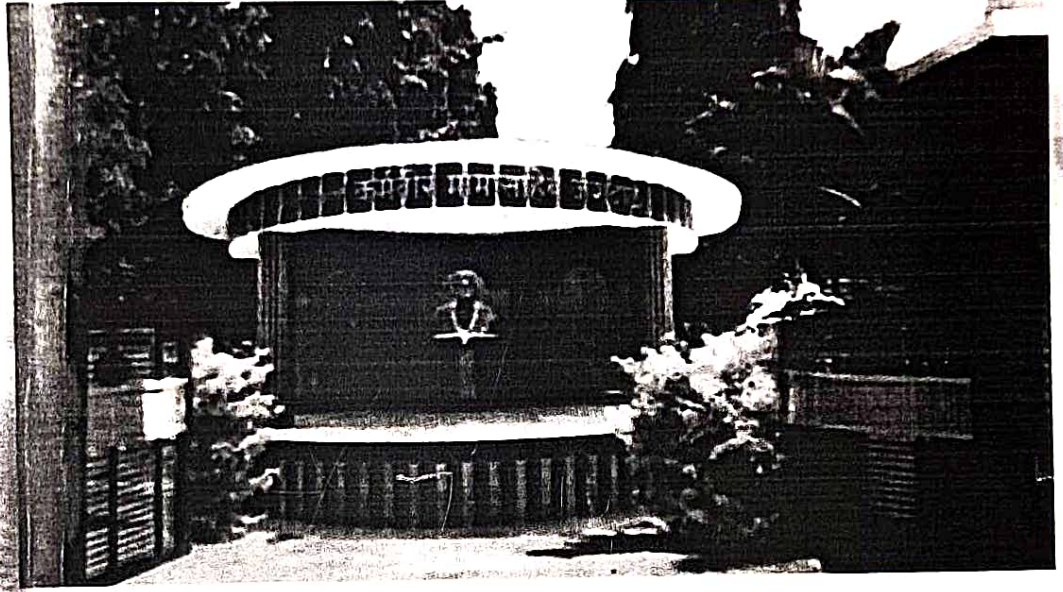

बी.ए.; बी.कॉम.; बी.एस्सी.; बी.सी.एस.; बी.सी.ए. व एम.ए. (राज्यशास्त्र)

वरिष्ठ विभाग



माहितीपत्रक



शैक्षणिक वर्ष २०२३-२०२४

डॉ. बाबासाहेब आंबेडकर मराठवाडा विद्यापीठ, औरंगाबादशी संलग्न

संस्थापक : शिक्षण महर्षी कै. कर्मवीर डॉ. मामासाहेब जगदाळे



VC Principal

Karmaveer Mamasaheb Jagdale
M.A. Jyadyalaya, Washi.

तणारा

मसत्यांचे प्रमाणपत्र

साठी गॅप सर्टिफिकेट

संलदारांचे उत्पन्नाचा
पात्र समजले जाईल.

सवलत:-

मिक शिक्षक असतील
गदपत्रे जोडावीत.

I.C) अर्ज करणाऱ्या

१ अनुक्रमे प्रथम वर्ष
ची सत्यप्रत जोडावी.

भारत सरकार शिष्यवृत्तीसाठी उत्पन्नाची वार्षिक मर्यादा रु. १,००,०००/- पर्यंत व रु. ४४,५००/- पेक्षा कमी आहे, त्या विद्यार्थ्यांना अर्ज्या दराने शिष्यवृत्ती मिळेल.

१) शिक्षणासाठी जिल्हा बदल असोत तर समाज कल्याण अधिकारी यांचे जिल्हा बदल प्रमाणपत्र

ड) वी. सी., त्रिशीप बाबत :-

ज्या मागासवर्गीय विद्यार्थ्यांच्या पालकांचे वार्षिक उत्पन्न रु. १,००,०००/- पेक्षा जास्त आहे. अशा विद्यार्थ्यांनी या सवलतीसाठी अर्ज करावा. त्यासाठी विहित नमुन्यामध्ये अर्ज करावा. तसेच एकदा अनुत्तीर्ण होऊन येणाऱ्या मागास वर्गीय विद्यार्थ्यांनीही या सवलतीसाठी अर्ज करावा.

स्वातंत्र्य सैनिक (Freedom Fighter)

ज्या विद्यार्थ्यांना स्वातंत्र्य सैनिकाची शिष्यवृत्ती मिळेल अशा विद्यार्थ्यांनी प्रवेश अर्जासोबत खालील पूर्ततेसह आपले अर्ज प्रत्येकी दोन प्रतीत सादर करावेत.

१) सन्मान पत्राच्या दोन सत्यप्रती २) गत वर्षाचे उत्पन्नाचे प्रमाणपत्र ३) अपत्य प्रमाणपत्र

४) पालकाचा करारनामा ५) गुणपत्रकाची सत्यप्रत ६) कुटूंब मर्यादा प्रमाणपत्र

ई) कॉलेज फ्रीशिपबाबत-पत्र पूर्ण फी भरणाऱ्या विद्यार्थ्यांला अल्पशा प्रमाणात फी मध्ये सवलत (नादारी) दिली जाते. ही नादारी मिळविण्यासाठी मुदतीत अर्ज करावा लागतो. कॉलेजची आर्थिक स्थिती मर्यादित असल्याकारणाने फक्त लायक अभ्यासू नियमित आर्थिक परिस्थिती साधारण असणाऱ्या विद्यार्थ्यांचा विचार केला जाईल. कॉलेजचा निर्णय अंतिम राहिल. राष्ट्रीय गुणवत्ता शिष्यवृत्ती, राज्य सरकारची ओपन-मेरिट स्कॉलरशिप इत्यादी शिष्यवृत्तीधारक विद्यार्थ्यांना यासाठी अर्ज करता येणार नाही.

फ) माजी सैनिक शिष्यवृत्ती:- माजी सैनिक शिष्यवृत्ती विहित नमुन्यातील अर्ज भरून देणे.

ह) अपंग शिष्यवृत्ती:- ही शिष्यवृत्ती ज्या अपंग विद्यार्थ्यांना मागील वार्षिक परीक्षा ४० % पेक्षा जास्त गुण आहेत. ज्यांच्या पालकांचे उत्पन्न रु. २४,०००/- (चोवीस हजार) पेक्षा कमी आहे व जो विद्यार्थी वसतिगृहात रहात नाही अशा विद्यार्थ्यांन मिळते. त्यांनी अर्जासोबत खालील कागदपत्रे सादर करावीत.

१) फोटोसहिल सिव्हील कागदपत्रे सादर करावी.

२) उत्पन्नाचा तहसीलदार किंवा तत्सम अधिकार्याचे प्रमाणपत्र

३) गुणपत्रकाची सत्यप्रत

कै. कौशल्याताई जगदाळे पारितोषिक:- श्रीयुत हरिश्चंद्रराव रामराव जगदाळे यांचे तर्फे त्यांच्या सुविद्य पत्नी कै. सौ. कौशल्या(ताई) जगदाळे यांच्या स्मरणार्थ वरिष्ठ महाविद्यालयातून प्रथम येणाऱ्या विद्यार्थिनीस रूपये ५०१/- आणि प्रथम येणाऱ्या विद्यार्थ्यांस रूपये ३०१/- पारितोषिक.

सौ. सुशिलादेवी विधनाथ गायकवाड पारितोषिक:-

२) वी. एस्सी. तृतीय वर्गात १) वी.ए. तृतीय वर्गात मुलींमध्ये प्रथम येणाऱ्या विद्यार्थिनीस कु. लता बाबुराव शिंदे यांचे नावाने

२) वी. एस्सी. तृतीय वर्गात मुलींमध्ये प्रथम येणाऱ्या विद्यार्थिनीस कै. गयाबाई बाबुराव शिंदे यांच्या स्मरणार्थ



I/C Principal
Karmaveer Mamasheeb Jagdale
Mahavidyalaya, Washi.

- ३) कै. गणपतराव भिमराव देशमुख (घोडकी) पारितोषिक प्रा.समाधान देशमुख (देशमुख क्लासेस उस्मानाबाद) तर्फे त्यांचे वडील कै.गणपतराव देशमुख यांच्या स्मरणार्थ रसायनशास्त्र या विषयात (तृतीय वर्ष) प्रथम येणाऱ्यास रोख रकम रु. ५,०००/- (पाच हजार) बक्षीस

विषय बदल:-

- १) प्रथम वर्षासाठी प्रवेश घेतलेल्या विद्यार्थ्यांनी प्रवेश तारखेपासून १५ दिवसांचे आत प्राचार्यांच्या पूर्व परवानगीने विषय बदलावे, त्यानंतर विषय बदल केला जाणार नाही.
२) ३१ ऑगस्ट नंतर शाखा बदल करता येणार नाही.
३) प्रथम वर्षासाठी जे विषय निवडले असतील ते विषय द्वितीय वर्ष, तृतीय वर्षासाठी निवडावे लागतील.

दैनंदिन उपस्थिती व परीक्षा:-

- अ) १) महाविद्यालयाच्या कामकाजाच्या दिवसांच्या ७५% उपस्थिती आवश्यक.
२) ७५% उपस्थिती न भरल्यास होणाऱ्या आर्थिक व शैक्षणिक नुकसानीस संबंधित विद्यार्थी जबाबदार राहिल.
ब) विद्यार्थ्यांना हक्काबरोबरच आपल्या जबाबदारीची जाणीव असणे आवश्यक असते. परीक्षा मग ती विद्यापीठाची असो व कॉलेजची असो विद्यार्थ्यांच्या ज्ञानाची कसोटी असते. आपल्या सर्व शक्ती बुध्दीच्या सहाय्याने अभ्यासाची तयारी करूनच परीक्षेस बसणे हे विद्यार्थ्यांचे पहिले कर्तव्य आहे.

शिस्तीसंबंधी:-

- १) विद्यार्थ्यांकडे महाविद्यालयात येताना आपले ओळखपत्र असावे. महाविद्यालयात प्रवेश घेतलेल्या विद्यार्थ्यांनी महाविद्यालयाची शिस्त व शैक्षणिक वातावरणास बाधा येईल असे वर्तन केल्यास त्याच्यावर महाविद्यालयाकडून योग्य ती कारवाई करण्यात येईल.
२) बेशिस्त वर्तन करणाऱ्या विद्यार्थ्यांच्या बाबतीत शिस्त कमेटीचा निर्णय अंतिम राहिल.
३) विद्यार्थ्यांचे बेशिस्त वर्तन व गैरहजेरीबाबत पालकांना वेळोवेळी कळविले जाईल. पालकांनी आपल्या पाल्यावर सतत लक्ष ठेवून महाविद्यालयास सहकार्य करावे.

सूचना फलक:-

महाविद्यालयाच्या सूचना फलकावर वेळोवेळी विविध प्रकारच्या सूचना लावल्या जातात. या सर्व सूचना विद्यार्थ्यांच्या दृष्टीने महत्त्वाच्या असतात. विद्यार्थ्यांशी संबंधित असणाऱ्या सूचना सूचनाफलकावर पाहण्याची जबाबदारी विद्यार्थ्यांचीच आहे. सूचना न वाचल्यामुळे होणाऱ्या नुकसानीस महाविद्यालय जबाबदार राहणार नाही. महाविद्यालयाचे दैनंदिन कामकाज सुरु होण्यापूर्वी किंवा सर्व तासिका संपल्यानंतर दररोज सूचनाफलक पाहणे गरजेचे आहे.

निवडणूका:-

विद्यापीठ प्रतिनिधी निवडणूका घेऊन निवडला जाईल. वेळोवेळी काही बदल झाल्यास ते बदल लागू राहतील. वर्ग प्रतिनिधीची निवडणूक होणार नाही. परीक्षेतील गुणवत्तेनुसारच निवडला जाईल.



I/C Principal
Karmaveer Mamasahab Jagdale
Mahavidyalaya, Washi.

युवक महोत्सव:
हे कॉलेज विद्या समिती, युवक २ निर्णय घेईल. हा अंतिम राहिल.

खेळ क्रिडा स्पर्धा

- १) विविध पार
२) आंतर महा किंवा संघ प
३) महाविद्याल
४) क्रिडा स्पर्धे नसेल त
५) क्रिडा स्पर्धे अनुपस्थि
६) वरिष्ठ व व सरावास
७) खेळाडू म्ह

एन.सी.सी.:-

महावि
देशसेवेसाठी लक्ष
विद्यार्थ्यांनी या
१) एन.सी.सी. म
२) एन. सी. सं

राष्ट्रीय सेवा यो

राष्ट्रीय
घेतले जाते. प्रामा
राष्ट्रीय सेवा यो
जाईल. या यो
या यो
घेतले जाते. २
सहभागी होणा
पालन करणार
जाईल.

स्थापना वर्ष: १९७२

फोन: (०२४७८) २७६०३६



॥ एकमेका सात करू, अगचे धरू संपंथ ॥
श्री शिवाजी शिक्षण प्रसारक मंडळ, बाशीचे
कर्मवीर मामासाहेब जगदाळे महाविद्यालय, वाशी

ता. वाशी, जि. उस्मानाबाद (महा.) ४१३५०३

(नेक पुर्नमुल्यांकन व मानांकन बी ++ दर्जा)

(कला, विज्ञान व वाणिज्य)

प्र. प्राचार्य : डॉ. कठारे आर. व्ही. (एम.एससी, पीएच. डी.)



website: kmjmwashi.org

email: osd_kmjmw@rediffmail.com

जा. क्र. कमाजम/ ६५२(३)

दिनांक : २४/०८/२०२३

अभिनंदन

प्रति,

कु. उंद्रे साक्षी तात्यासाहेब

मु.पो. वाशी ता. वाशी

जि. उस्मानाबाद

विषय : 'मा. प्राचार्य डॉ. विठ्ठल मोरे व मा. प्राचार्य डॉ. कुसुम मोरे स्कॉलरशिप' प्राप्त झालेबाबत...

संदर्भ : महाविद्यालय विकास समिती, बैठक दि. २०/०२/२०२०, विषय क्र ०१. ठराव क्र. ०१ नुसार

महोदय,

वरील विषयी कळविण्यास आनंद होतो की, शैक्षणिक वर्ष २०२२-२३ मध्ये आपण 'राज्यशास्त्र' या विषयामध्ये बी. ए. भाग ३ या वर्गात शिक्षण घेणाऱ्या मुलींमध्ये प्रथम क्रमांक प्राप्त केला आहे. आपले हे यश राज्यशास्त्र विभाग व महाविद्यालयाच्या अभिमानाची बाब आहे. आपल्या या यशाबद्दल राज्यशास्त्र विभाग यांच्यावतीने देण्यात येणारी 'मा. प्राचार्य डॉ. विठ्ठल मोरे व मा. प्राचार्य डॉ. कुसुम मोरे स्कॉलरशिप' (रूपये एक हजार फक्त) आपणास प्राप्त होत आहे. आपले मनःपूर्वक अभिनंदन व शुभेच्छा.

कळावे,



प्रा. डॉ. ए. एस. करडे
राज्यशास्त्र विभाग प्रमुख
कर्मवीर मामासाहेब जगदाळे
महाविद्यालय, वाशी.



डॉ. आर. व्ही. कठारे

प्राचार्य

कर्मवीर मामासाहेब जगदाळे
महाविद्यालय, Washi
I/C Principal
Karmaveer Mamasasheeb Jigdade
Mahavidyalaya, Washi.

पावती

दावचर नंबर :- ०१

दिनांक :- ०५/०९/२०२३

मा. प्राचार्य, कर्मवीर मामासाहेब जगदाळे महाविद्यालय, वाशी.

पावती लिहून देणार - कु. उद्रे साक्षी विठ्ठल (मु.पो. वाशी ता. वाशी जि. उस्मानाबाद)

तपशील	रूपये	पैसे
शैक्षणिक वर्ष २०२२-२३ मध्ये बी. ए. भाग -३ वर्गातील राज्यशास्त्र विषयात मुर्लीमध्ये गुणानुक्रमे प्रथम येणाऱ्या विद्यार्थीनीस 'राज्यशास्त्र विभागाच्यावतीने देण्यात येणारी 'मा. प्राचार्य डॉ. विठ्ठल मोरे व मा. प्राचार्य डॉ. कुसुमताई मोरे स्कॉलरशिप' प्राप्त झाली.	१०००/-	००
बँकेचे नाव - महाराष्ट्र ग्रामीण बँक, शाखा वाशी		
चेक क्रमांक - ००९६२४		
चेक दिनांक - ०२/०९/२०२३	१०००/-	००

अक्षरी रूपये - एक हजार रूपये फक्त.

पैसे घेणाराची सही

राज्यशास्त्र विभाग
कर्मवीर प्रमुख
महाविद्यालय

मुख्यालपीक

अधिक्षक

कर्मवीर मामासाहेब जगदाळे
महाविद्यालय, वाशी



Principal
Karmaveer Mamasahab Jagdale
Mahavidyalaya, Washi.

महाराष्ट्र ग्रामीण बँक, वाशी शाखा
MAHARASHTRA GRAMIN BANK, Washi Branch
वाशी, त. वाशी, जिल्हा : महाराष्ट्र - ४११५०१
Washi, Tq. Washi, Dist. : Maharashtra - 411 503



क्याचे वर लिहिलेले दिनांक / VALID FOR THREE MONTHS ONLY

0 2 0 9 2 0 2 3
D D M M Y Y Y Y

या बँकेक को OR BEARER

PAY मेले सेक्शी यित्तल

RUPEES रुपये ONE THOUSAND rupees only

अवा को।

₹ 1000/-

Saving A/c. No. 50030546473

IFSC : MAHBORBMGB
AA

meles
Please sign above

⑈009624⑈ 433570668⑈

10



meles

राज्यशाखा
कर्मचारि
महाराष्ट्र



I/C Principal
Karmaveer Mamasahab Jsgdale
Mahavidyalaya, Washi.

meles

कर्मचारि
महाराष्ट्र ग्रामीण बँक, वाशी

स्थापना वर्ष: १९७९

फोन: (०२४७८) २७६०३६



॥ एकमेका साहा करू, अवघे घरू राहंय ॥
श्री शिवाजी शिक्षण प्रसारक मंडळ, वाशीचे
कर्मवीर मामासाहेब जगदाळे महाविद्यालय, वाशी

ता. वाशी, जि. उस्मानाबाद (महा.) ४१३ ५०३
(नेक पुर्नमुल्यांकन व मानांकन बी 'A' दर्जा)
(कला, विज्ञान व वाणिज्य)



प्र. प्राचार्य : डॉ. कठारे आर. व्ही. (एम.एस्सी, पीएच. डी.)

website: kmjmwashi.org

email: osd_kmjmw@rediffmail.com

भा. क्र. कमाजम/ ६५२(२)

दिनांक : २४/०८/२०२३

अभिनंदन

प्रति,

रसाळ ज्ञानेश्वर गोकुळ
मु.पो. कन्हेरी ता. वाशी
जि. उस्मानाबाद

विषय : 'मा. प्राचार्य वसुदेव नरहरी (व. न.) इंगळे स्कॉलरशिप' प्राप्त झालेबाबत...

संदर्भ : महाविद्यालय विकास समिती, बैठक दि. २०/०२/२०२०, विषय क्र ०१. ठराव क्र. ०१ नुसार

महोदय,

वरील विषयी कळविण्यास आनंद होतो की, शैक्षणिक वर्ष २०२२-२३ मध्ये आपण 'राज्यशास्त्र' या विषयामध्ये बी. ए. भाग ३ या वर्गात शिक्षण घेणाऱ्या मुलांमध्ये प्रथम क्रमांक प्राप्त केला आहे. आपले हे यश राज्यशास्त्र विभाग व महाविद्यालयाच्या अभिमानाची बाब आहे. आपल्या या यशाबद्दल राज्यशास्त्र विभाग यांच्यावतीने देण्यात येणारी 'मा. प्राचार्य वसुदेव नरहरी (व. न.) इंगळे स्कॉलरशिप' (रूपये एक हजार फक्त) आपणास प्राप्त होत आहे. आपले मनःपूर्वक अभिनंदन व शुभेच्छा.

कळावे,



प्रा. डॉ. ए. एस. करडे
राज्यशास्त्र विभाग प्रमुख
कर्मवीर मामासाहेब जगदाळे
महाविद्यालय, वाशी.



डॉ. आर. व्ही. कठारे
प्राचार्य

कर्मवीर मामासाहेब जगदाळे
महाविद्यालय, वाशी

Principal
Karmaveer Mamasahab Jigdale
Mahavidyalaya, Washi.

पावती

व्हावचर नंबर :- ०२

दिनांक :- ०५/०९/२०२३

मा. प्राचार्य, कर्मवीर मामासाहेब जगदाळे महाविद्यालय, वाशी.

पावती लिहून देणार - रसाळ ज्ञानेश्वर गोकुळ (मु.पो. कन्हेरी ता. वाशी जि. उस्मानाबाद)

तपशील	रूपये	पैसे
शैक्षणिक वर्ष २०२२-२३ मध्ये बी. ए. भाग - ३ वर्गातील राज्यशास्त्र विषयात मुलांमध्ये गुणानुक्रमे प्रथम येणाऱ्या विद्यार्थ्यांस राज्यशास्त्र विभागाच्यावतीने देण्यात येणारी 'मा. प्राचार्य वसुदेव नरहरी (व. न.) इंगळे स्कॉलरशिप' प्राप्त झाली.	१०००/-	००
बँकेचे नाव - महाराष्ट्र ग्रामीण बँक, शाखा वाशी		
चेक क्रमांक - ००९६२५		
चेक दिनांक - ०२/०९/२०२३	१०००/-	००

अक्षरी रूपये - एक हजार रूपये फक्त.

पैसे घेणाराची सही

[Handwritten Signature]

[Handwritten Signature]
राज्यशास्त्र विभाग
कर्मवीर मामासाहेब जगदाळे
महाविद्यालय, वाशी.

मुख्यलिपीक

अधिक्षक

[Handwritten Signature]
प्राचार्य
कर्मवीर मामासाहेब जगदाळे
कर्मवीर मामासाहेब जगदाळे
महाविद्यालय, वाशी



[Handwritten Signature]
I/C Principal
Karmaveer Mamasahab Jagdale
Mahavidyalaya, Washi.

02092029
DDMMYY

VALID FOR THREE MONTHS ONLY

महाराष्ट्र ग्रामीण बँक, वाशी शाखा
MAHARASHTRA GRAMIN BANK, Washi Branch
वाशी, त. वाशी, जिल्हा : अहमदनगर - 413 503
Washi, Tq. Washi, Dist. : Osmanabad - 413 503



या धारक को OR BEARER

PAY Rasul Dmyaneshwar Gokul
RUPEES रुपये one thousand rupees only
अवा को। ₹ 1,000/-

Saving A/c. No. 80080846473

[Signature]
Please sign above

IFSC : MAH00RBMBGB
AA

100962511 1357066810

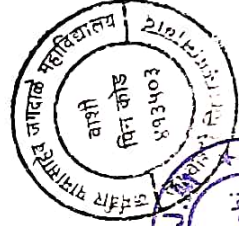

[Signature]
राज्यशास्त्र विभाग प्रमुख
कर्मवीर मामसाहेब जादाळे
प्रमुखविद्यालय, वाशी.

[Signature]
प्र.चा.य
कर्मवीर मामसाहेब जादाळे
महाराष्ट्र ग्रामीण बँक, वाशी

VC Principal
Karmaveer Mamasahab Jagdale
Maharashtra Gramin Bank, Washi.

स्थापना वर्ष: १९७२

फोन: (०२४७८) २७६०३६



॥ एकमेका साहा करू, अवघे घरू सुपंग ॥
श्री शिवाजी शिक्षण प्रसारक मंडळ, वाशीचे
कर्मवीर मामासाहेब जगदाळे महाविद्यालय, वाशी

ता. वाशी, जि. उस्मानाबाद (महा.) ४१३ ५०३
(नेक पुर्नमुल्यांकन व मानांकन बी ** दर्जा)
(कला, विज्ञान व वाणिज्य)



प्र. प्राचार्य : डॉ. कठारे आर. व्ही. (एम.एससी, पीएच. डी.)

website: kmjmwashi.org

email: osd_kmjmw@rediffmail.com

जा. क्र. कमाजम/ ए५२(४)

दिनांक : २४/०८/२०२३

अभिनंदन

प्रति,
भोजने लक्ष्मण ईश्वर
मु.पो. कंडारी ता. परंडा
जि. उस्मानाबाद

विषय : 'मा. प्राचार्य सोपानराव कृष्णा (एस. के.) मोरे स्कॉलरशिप' प्राप्त झालेबाबत...

संदर्भ : महाविद्यालय विकास समिती, बैठक दि. २०/०२/२०२०, विषय क्र ०१. ठराव क्र. ०१ नुसार

महोदय,

वरील विषयी कळविण्यास आनंद होतो की, शैक्षणिक वर्ष २०२२-२३ मध्ये आपण 'राज्यशास्त्र' या विषयामध्ये एम. ए. भाग १ या वर्गात प्रथम क्रमांक प्राप्त केला आहे. आपले हे यश राज्यशास्त्र विभाग व महाविद्यालयाच्या अभिमानाची बाब आहे. आपल्या या यशाबद्दल राज्यशास्त्र विभाग यांच्यावतीने देण्यात येणारी 'मा. प्राचार्य सोपानराव कृष्णा (एस. के.) मोरे स्कॉलरशिप' (रूपये एक हजार फक्त) आपणास प्राप्त होत आहे. आपले मनःपूर्वक अभिनंदन व शुभेच्छा.

कळावे,

प्रा. डॉ. ए. एस. करडे
राज्यशास्त्र विभाग प्रमुख
कर्मवीर मामासाहेब जगदाळे
महाविद्यालय, वाशी



डॉ. आर. व्ही. कठारे
प्राचार्य

IC Principal
Karmaveer Mamasahab Jagdale
Mahavidyalaya, Washi.

पावती

व्हावचर नंबर :- ०३

दिनांक :- ०५/०९/२०२३

मा. प्राचार्य, कर्मवीर मामासाहेब जगदाळे महाविद्यालय, वाशी.

पावती लिहून देणार - भोजने लक्ष्मण ईश्वर (मु.पो. कंडारी ता. परंडा जि. उस्मानाबाद)

तपशील	रूपये	पैसे
शैक्षणिक वर्ष २०२२-२३ मध्ये एम. ए. भाग - १ वर्गातील राज्यशास्त्र विषयात गुणानुक्रमे प्रथम येणाऱ्या विद्यार्थ्यांस 'राज्यशास्त्र विभागाच्यावतीने देण्यात येणारी 'मा. प्राचार्य सोपानराव कृष्णा (एस.के.) मोरे स्कॉलरशिप' प्राप्त झाली.	१०००/-	००
बँकेचे नाव - महाराष्ट्र ग्रामीण बँक, शाखा वाशी		
चेक क्रमांक - ००९६२६		
चेक दिनांक - ०२/०९/२०२३	१०००/-	००

अक्षरी रूपये - एक हजार रूपये फक्त.

पैसे घेणाराची सही

राज्यशास्त्र विभागमुख
कर्मवीर मामासाहेब जगदाळे
महाविद्यालय, वाशी.

मुख्यलिपीक

अधिक्षक

प्राचार्य

कर्मवीर मामासाहेब जगदाळे
महाविद्यालय, वाशी
महाविद्यालय, वाशी



I/C Principal
Karmaveer Mamasahab Jagdale
Mahavidyalaya, Washi.

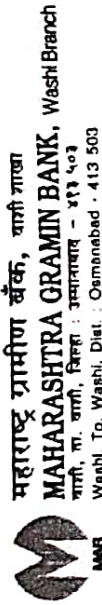

महाराष्ट्र ग्रामीण बँक, वाशी शाखा
MAHARASHTRA GRAMIN BANK, Washi Branch
 वाशी, म. वाशी, जिल्हा : अहमदाबाद - ४११ ५०३
 Washi, Tq. Washi, Dist. : Osmanabad - 413 503

MSB
WSH

या धारक को OR BEARER

वैधता का तिथि / VALID FOR THREE MONTHS ONLY
 0 2 0 9 2 0 2 3
 D D M M Y Y Y Y

PAY Bhote Laxman Cashwar

RUPEES रुपये one Thousand rupees only

अंश करो। ₹ 1,000

Saving A/c. No. 80030846673

IFSC : MAHB0RRBMGB
AA

[Signature]
Please sign above

⑈009626⑈ 443570668⑈

10

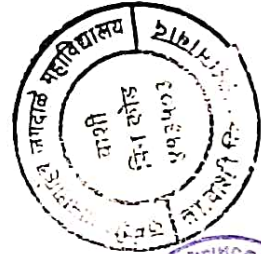

[Signature]

कर्मवीर मामासाहेब जगदाळे
 महाविद्यालय, वाशी

[Signature]
प्रचार्य

कर्मवीर मामासाहेब जगदाळे
 महाविद्यालय, वाशी

[Signature]

I/C Principal
 Karmaveer Mamasahab Jagdale
 Mahavidyalaya, Washi.

स्थापना वर्ष: १९७२

फोन: (०२४७८) २७६०३६



॥ एकमेका साह्य करू, अवघे घरू सुपंथ ॥
श्री शिवाजी शिक्षण प्रसारक मंडळ, वाशीचे
कर्मवीर मामासाहेब जगदाळे महाविद्यालय, वाशी

ता. वाशी, जि. उस्मानाबाद (महा.) ४१३ ५०३
(नेक पुर्नमूल्यांकन व मानांकन बी ++ दर्जा)
(कला, विज्ञान व वाणिज्य)



प्र. प्राचार्य : डॉ. कठारे आर. व्ही. (एम.एस्सी, पीएच. डी.)

website: kmjmwashi.org

email: osd_kmjmw@rediffmail.com

जा. क्र. कमाजम/ ६५२६५)

दिनांक : २४/०८/२०२३

अभिनंदन

प्रति,

देशमुख सौरभ तुकाराम
मु.पो. कंडारी ता. परंडा
जि. उस्मानाबाद

विषय : 'मा. प्राचार्य डॉ. चंद्रकांत शंकरराव (सी. एस.) मोरे स्कॉलरशिप' प्राप्त झालेबाबत...

संदर्भ : महाविद्यालय विकास समिती, बैठक दि. २०/०२/२०२०, विषय क्र ०१. ठराव क्र. ०१ नुसार

महोदय,

वरील विषयी कळविण्यास आनंद होतो की, शैक्षणिक वर्ष २०२२-२३ मध्ये आपण 'राज्यशास्त्र' या विषयामध्ये एम. ए . भाग २ या वर्गात प्रथम क्रमांक प्राप्त केला आहे. आपले हे यश राज्यशास्त्र विभाग व महाविद्यालयाच्या अभिमानाची बाब आहे. आपल्या या यशाबद्दल राज्यशास्त्र विभाग यांच्यावतीने देण्यात येणारी 'मा. प्राचार्य डॉ. चंद्रकांत शंकरराव (सी. एस.) मोरे स्कॉलरशिप' (रूपये एक हजार फक्त) आपणास प्राप्त होत आहे. आपले मनःपूर्वक अभिनंदन व शुभेच्छा.

कळावे,

प्रा. डॉ. ए. एस. करडे
राज्यशास्त्र विभाग प्रमुख
कर्मवीर मामासाहेब जगदाळे
महाविद्यालय, वाशी.



डॉ. आर. व्ही. कठारे
प्राचार्य

कर्मवीर मामासाहेब जगदाळे
महाविद्यालय, वाशी
Principal
Karmaveer Mamasahab Jaggdale
Mahavidyalaya, Washi.



महाराष्ट्र ग्रामीण बँक, वाशी शाखा
MAHARASHTRA GRAMIN BANK, Washi Branch
 वाशी, ज. वाशी, जि.वा. : जयसिंग - ४११५०१
 Washi, Tq. Washi, Dist. : Osmanabad - 413 503

MHB
WSH

बैंक पर कर्तव्य है कि चेक / वैलिड फॉर थ्री मॉन्थ्स लॉय

02 09 20 23
 D D M M Y Y Y Y

या धारक को OR BEARER

PAY *Deshmukh Saurabh Tukaram*

RUPEES रुपये *one Thousand rupees only*

अदा करें।

₹ 1,000/-

Saving A/c. No. 80030846473

IFSC : MAHBORRMGB
 AA

[Signature]
 Please sign above

1100962711 4,35706681

10



[Signature]
राज्यशास्त्र विभाग प्रमुख
 कर्मवीर मामसाहेब जगदाळे
 महाविद्यालय, वाशी.



[Signature]
बुल्लू
 प्राचार्य
 कर्मवीर मामसाहेब जगदाळे
 महाविद्यालय, वाशी

[Signature]
I/C Principal
Karmaveer Mahasabale
 Mahavidyalaya, Washi Jagdale

स्थापना वर्ष: १९७२

फोन: (०२४७८) २७६०३६



॥ एकमेका साठ करू, अवघे घरू सुपंथ ॥
श्री शिवाजी शिक्षण प्रसारक मंडळ, वाशीचे
कर्मवीर मामासाहेब जगदाळे महाविद्यालय, वाशी

ता. वाशी, जि. उस्मानाबाद (महा.) ४१३ ५०३

(नेक पुनर्मुल्यांकन व मानांकन बी ++ दर्जा)

(कला, विज्ञान व वाणिज्य)

प्र. प्राचार्य : डॉ. कठारे आर. व्ही. (एम.एस्सी, पीएच. डी.)

website: kmjmwashi.org

email: osd_kmjmw@rcdiffmail.com

जा. क्र. कमाजम/६५२८१

दिनांक : २४/०८/२०२३

अभिनंदन

प्रति,

चौगुले मोहिनी किरण

मु.पो. दशमेगाव ता. वाशी

जि. उस्मानाबाद

विषय : 'स्वर्गीय मा. वायुपुत्र नारायणराव जगदाळे स्कॉलरशिप' प्राप्त झालेबाबत...

संदर्भ : महाविद्यालय विकास समिती, बैठक दि. २०/०२/२०२०, विषय क्र ०१. ठराव क्र. ०१ नुसार

महोदय,

वरील विषयी कळविण्यास आनंद होतो की, शैक्षणिक वर्ष २०२२-२३ मध्ये आपण मुलींच्या वसतीगृहामध्यं प्रवेश घेतला होता. तसेच आपणास महाराष्ट्र शासनाची ई. बी. सी. ही शैक्षणिक सवलत देखील प्राप्त झालेली आहे. वरील दोन्ही बाबींच्या आधारे राज्यशास्त्र विभागाच्यावतीने देण्यात येणारी 'स्वर्गीय मा. वायुपुत्र नारायणराव जगदाळे स्कॉलरशिप' (रूपये एक हजार फक्त) आपणास प्राप्त होत आहे. आपले मनःपूर्वक अभिनंदन व शुभेच्छा.

कळावे,

डॉ. ए. एस. करडे

कर्मवीर मामासाहेब जगदाळे
महाविद्यालय, वाशी.

डॉ. आर. व्ही. कठारे
प्राचार्य

कर्मवीर मामासाहेब जगदाळे
महाविद्यालय, वाशी

I/C Principal

Karmaveer Mamasahab Jagdale
Mahavidyalaya, Washi.



पावती

व्हावचर नंबर :- ०१

दिनांक :- ०५/०९/२०२३

मा. प्राचार्य, कर्मवीर मामासाहेब जगदाळे महाविद्यालय, वाशी.

पावती लिहून देणार - चौगुले मोहिणी किरण (मु.पो. दशमेगाव ता. वाशी जि. उस्मानाबाद)

तपशील	रूपये	पैसे
शैक्षणिक वर्ष २०२२-२३ मध्ये वसतीगृहात प्रवेश घेणाऱ्या 'ई. बी. सी. प्राप्त विद्यार्थिनीस' राज्यशास्त्र विभागाच्यावतीने देण्यात येणारी 'स्वर्गीय मा. वायुपुत्र नारायणराव जगदाळे स्कॉलरशिप' प्राप्त झाली.	१०००/-	००
बँकेचे नाव - महाराष्ट्र ग्रामीण बँक, शाखा वाशी		
चेक क्रमांक - ००९६२८		
चेक दिनांक - ०२/०९/२०२३	१०००/-	००

अक्षरी रूपये - एक हजार रूपये फक्त.

पैसे घेणाराची सही

M.K. Charante.

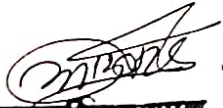
राज्यशास्त्र विभागप्रमुख
कर्मवीर मामासाहेब जगदाळे
महाविद्यालय, वाशी.

मुख्यलिपीक

अधिक्षक

प्राचार्य
कर्मवीर मामासाहेब जगदाळे
कर्मवीर मामासाहेब जगदाळे
महाविद्यालय, वाशी



I/C Principal
Karmaveer Mamasahab Jagdale
Mahavidyalaya, Washi.



महाराष्ट्र ग्रामीण बँक, वाशी शाखा
MAHARASHTRA GRAMIN BANK, Washi Branch
 वाशी, ता. वाशी, जिल्हा : त्रिभुवन - ४१३ ५०३
 Washi, Tq. Washi, Dist. : Osmanabad - 413 503

PAY

Chaugule Mahesh Kiran

RUPEES रुपये

One Thousand rupees only

Saving A/c No.

80030846473

अवा को।

₹ 1,000

या धारक को OR BEARER

वैधता का अंतः ३ महिने / VALID FOR THREE MONTHS ONLY

02092023
 D D M M Y Y Y Y

IFSC : MAHBORBMGB
 AA

"009628" 435706681

10

(Signature)
 Please sign above

(Signature)

राज्यशासक विभाग प्रमुख
 कर्मवीर मामासाहेब जगदाळे
 महाविद्यालय, वाशी.



(Signature)
 प्रचार्य

कर्मवीर मामासाहेब जगदाळे
 महाविद्यालय, वाशी

(Signature)

Principal
 Kamaljeer Mamasab Jagedale
 Mahavidyalyaya, Washi.