

Estd.:
1972

Ph: (02478) 276036

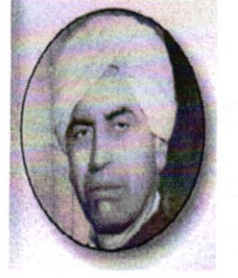

// एकमेका साह्य करू , अवघे धरू सुपंथ //
Shri Shivaji Shikshan Prasarak Mandal, Barshi's
KARMAVEER MAMASAHEB JAGDALE MAHAVIDYALAYA,
WASHI, DIST. OSMANABAD, MAHARASHTRA - 413503
(ARTS, SCIENCE & COMMERCE)



4.1.1 The Institution has adequate infrastructure and physical facilities for teaching- learning. viz., classrooms, laboratories, computing equipment etc.

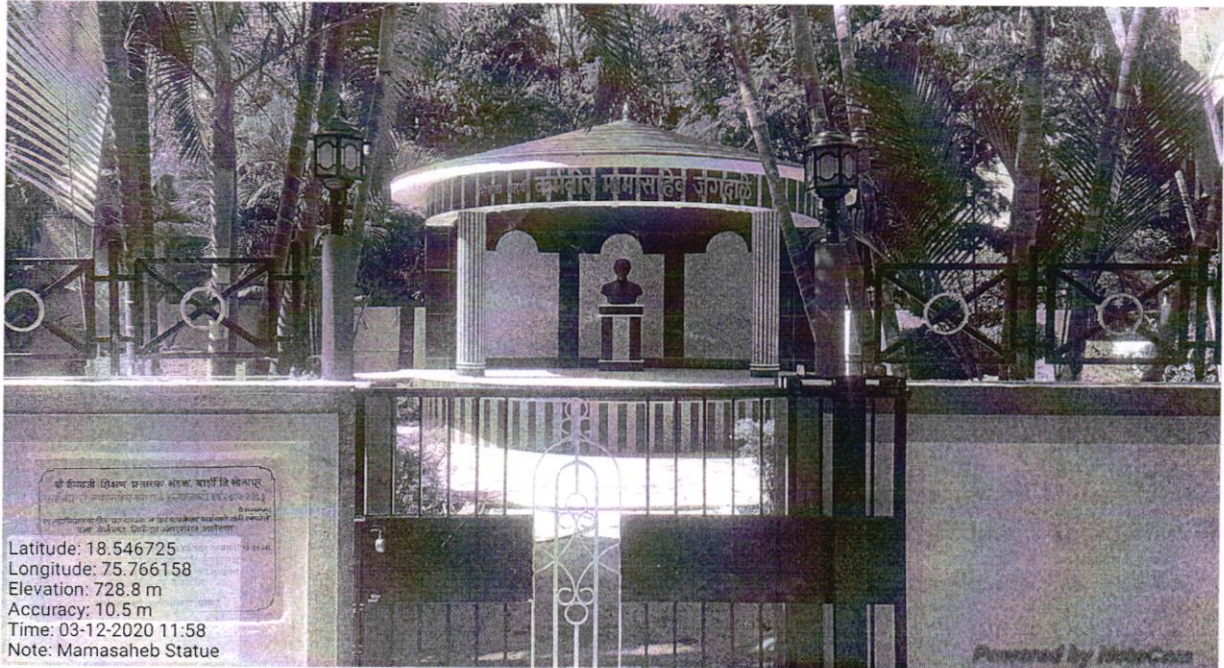

Dr. Mamasahab Jagdale's Statue



**I/C Principal
Karmaveer Mamasahab Jagdale
Mahavidyalaya, Washi.**



College Main Gate

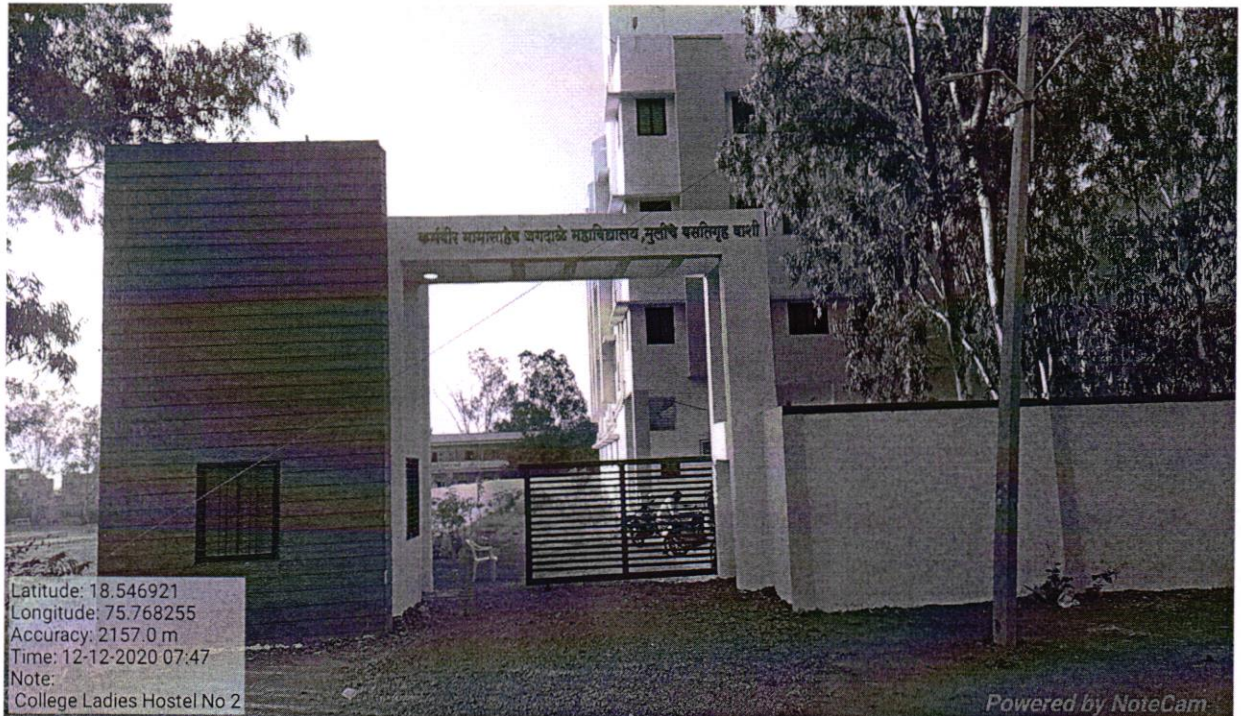

Ladies Hostel



I/C Principal
Karmaveer Mamasabheb Jagdale
Mahavidyalaya, Washi.



Hostel Buildings

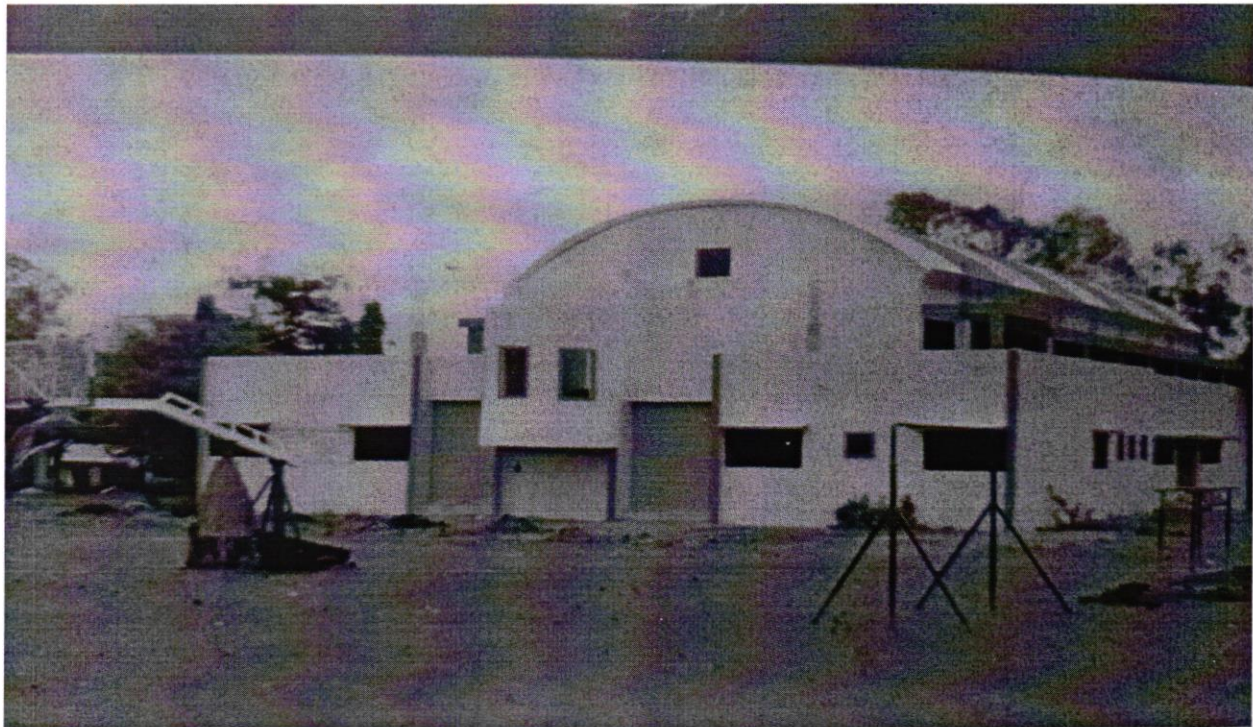

Indoor Gymnasium



I/C Principal
Karmaveer Mamasheb Jagdale
Mahavidyalaya, Washi

Success is the sum of small efforts



Latitude: 18.545749
Longitude: 75.766129
Elevation: 735.65±3 m
Accuracy: 33.4 m
Time: 27-09-2021 11:40
Note: Ladies And Disabled Room

Powered by NoteCam

Ladies & disabled Room



Latitude: 18.545861
Longitude: 75.766168
Elevation: 735.47±3 m
Accuracy: 22.1 m
Time: 27-09-2021 11:41
Note: Ladies Reading Room

Ladies Room



**I/C Principal
Karmaveer Mamasheb Jagdale
Mahavidyalaya, Washi.**



Principal's Office



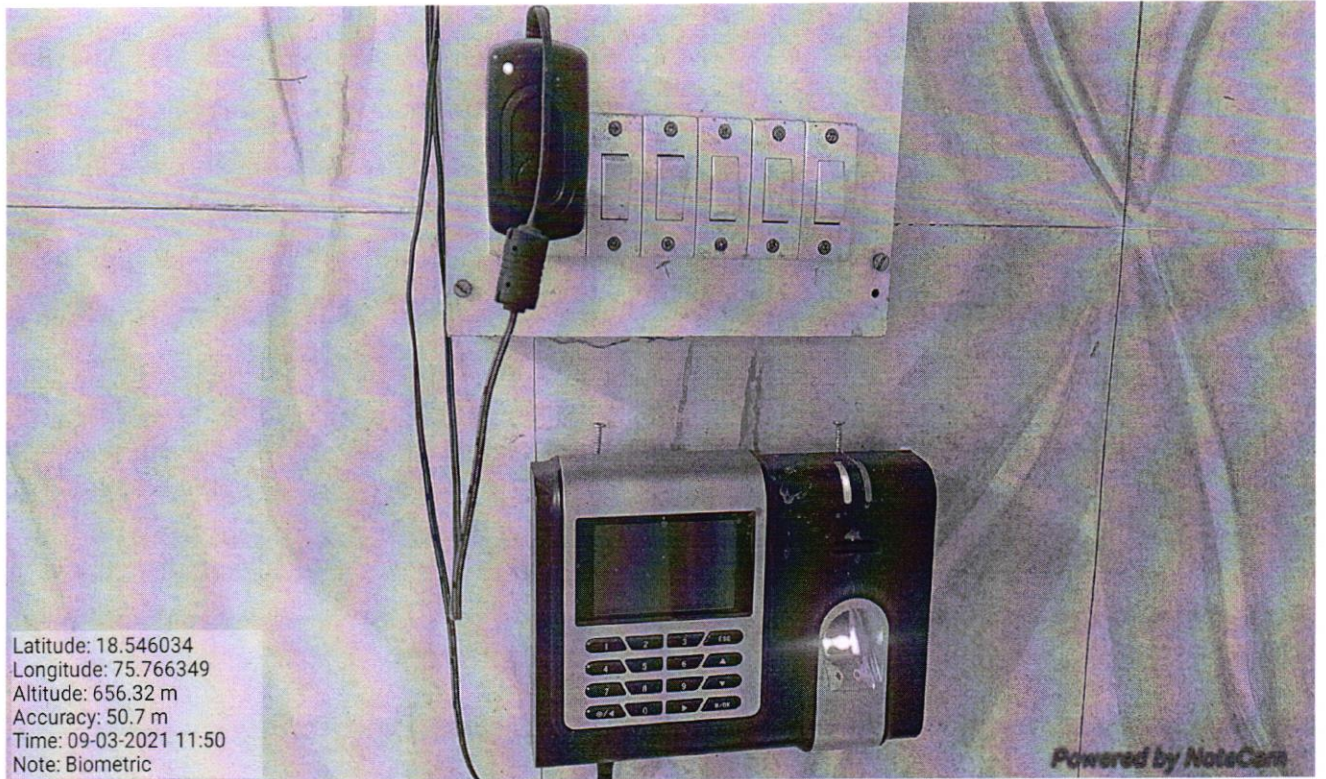

 I/C Principal
Karmaveer Mamasahab Jagdale
Mahavidyalaya, Washi.



Latitude: 18.546034
Longitude: 75.766349
Altitude: 656.32 m
Accuracy: 50.7 m
Time: 09-03-2021 11:50
Note: Biometric

Powered by NoteCam

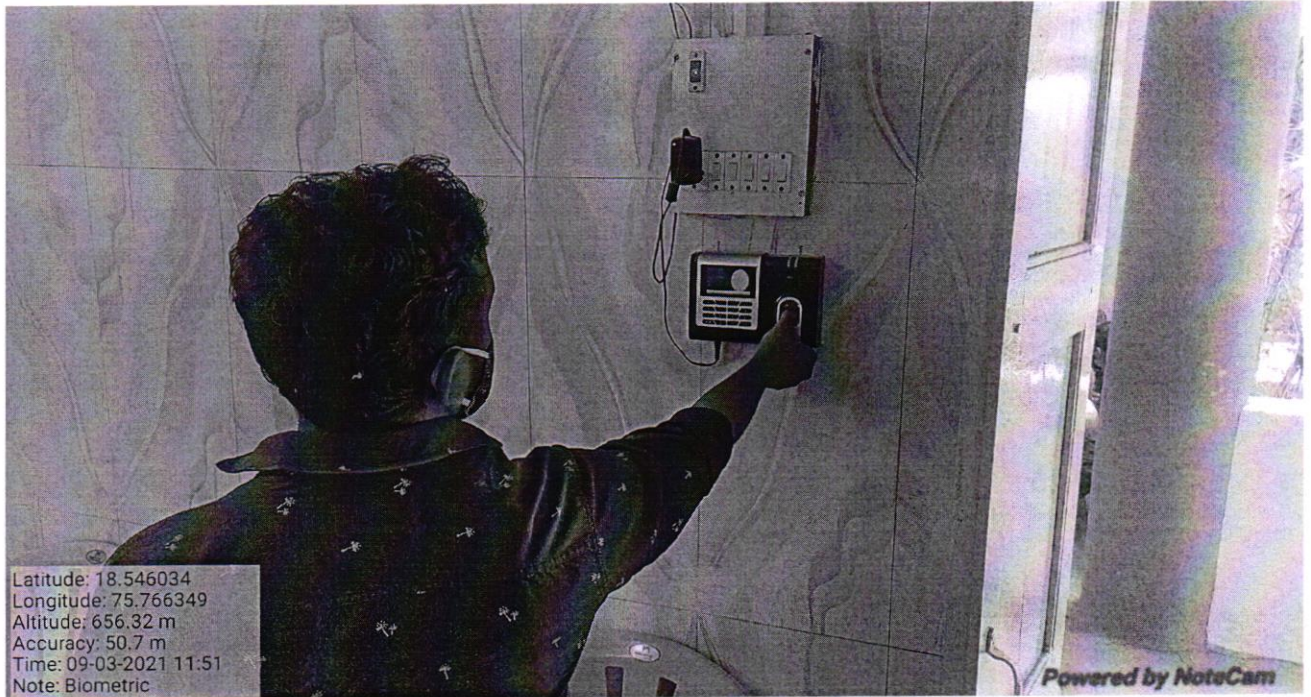
Biometric Machine



Latitude: 18.546034
Longitude: 75.766349
Altitude: 656.32 m
Accuracy: 50.7 m
Time: 09-03-2021 11:51
Note: Biometric

Powered by NoteCam

Biometric Machine



I/C Principal
Karmaveer Mamasahab Jagdale
Mahavidyalaya, Washi.



IQAC Cell



NAAC Office (IQAC)



I/C Principal
Karmaveer Mamasahab Jagdale
Mahavidyalaya, Washi.

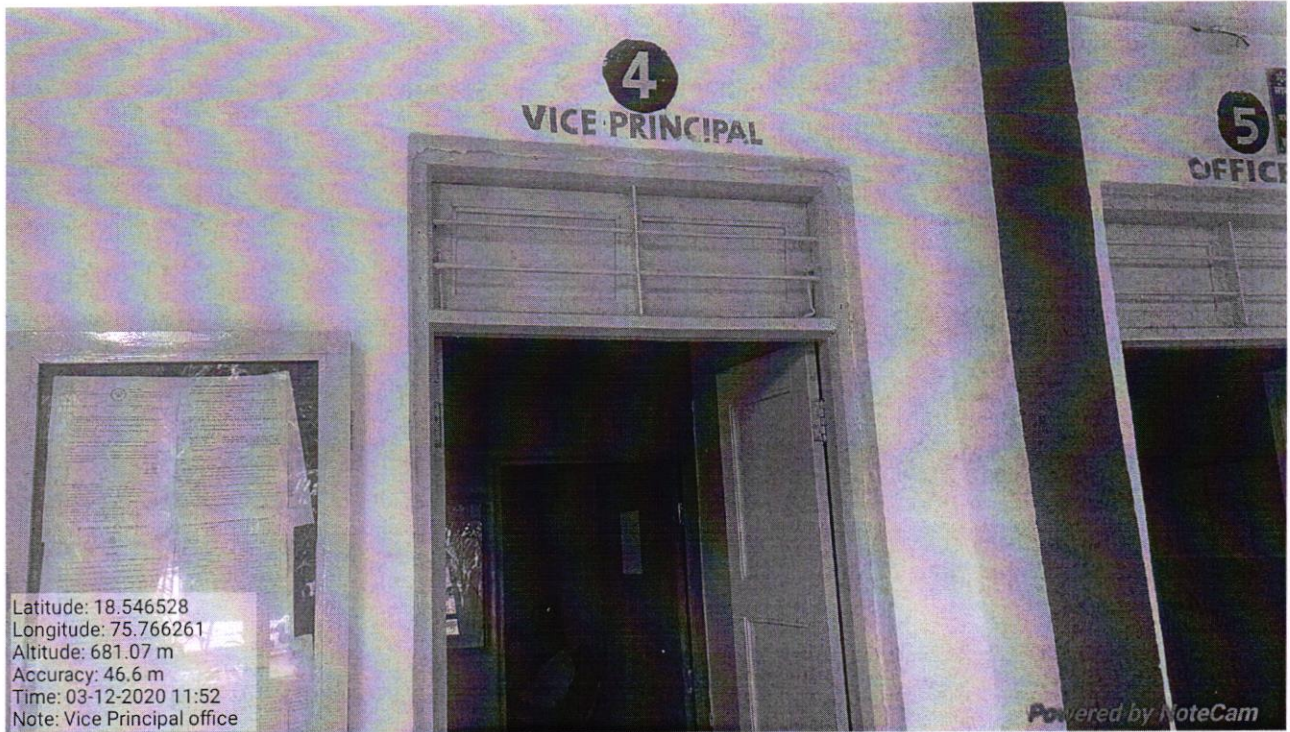

Vice principal Office



Administrative Office



**I/C Principal
 Karmaveer Mamasabeb Jagdale
 Mahavidyalaya, Washi.**



Latitude: 18.546535
Longitude: 75.766245
Elevation: 723.18±29 m
Accuracy: 27.9 m
Time: 02-07-2021 11:36
Note: Administrative Office

Administrative Office



Latitude: 18.546502
Longitude: 75.766256
Elevation: 71.45±43 m
Accuracy: 15.2 m
Time: 03-07-2021 11:39
Note: Xerox Machine

Xerox Facility Center



I/C Principal
Karmaveer Mamasheeb Jagdale
Mahavidyalaya, Washi.

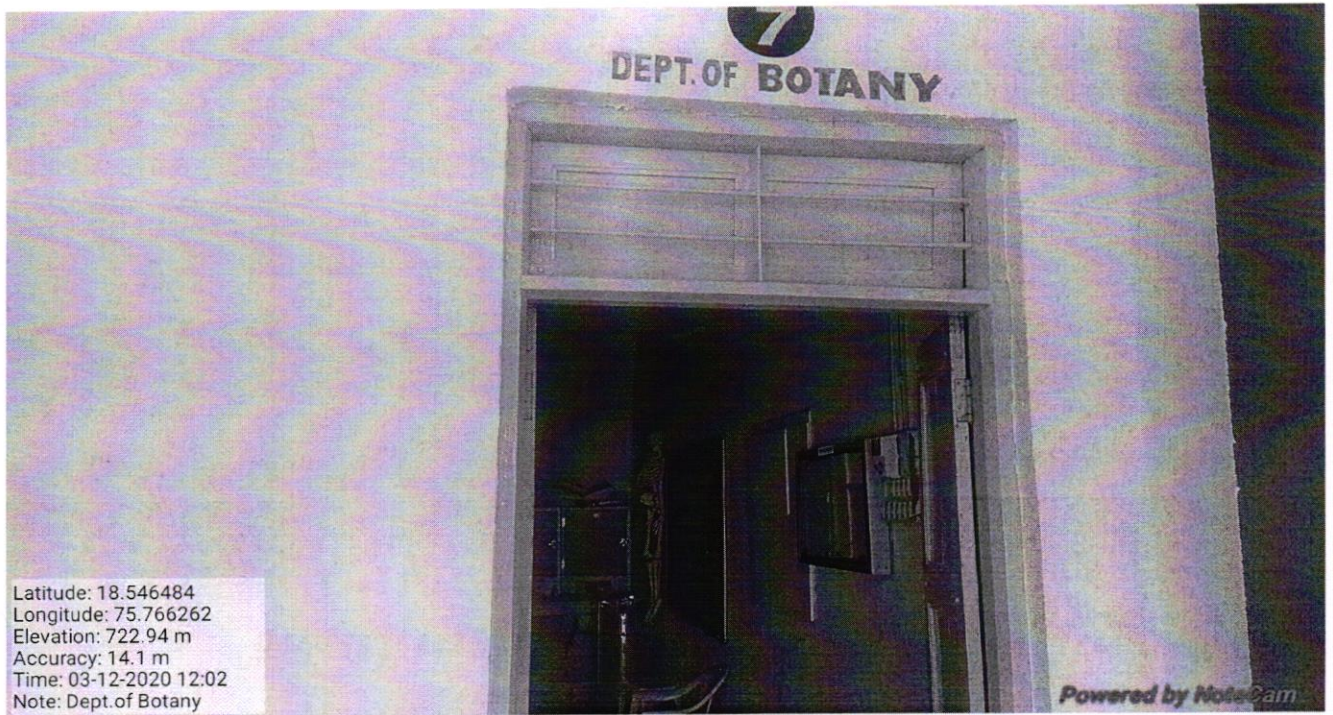

Latitude: 18.546484
Longitude: 75.766262
Elevation: 722.94 m
Accuracy: 14.1 m
Time: 03-12-2020 12:02
Note: Dept.of Botany

Powered by NoteCam

Department of Botany



Latitude: 18.546518
Longitude: 75.766258
Elevation: 723.11±29 m
Accuracy: 21.9 m
Time: 02-07-2021 11:32
Note: Botany Department

Powered by NoteCam

HOD Cabin



**I/C Principal
Karmaveer Mamasahab Jagdale
Mahavidyalaya, Washi.**

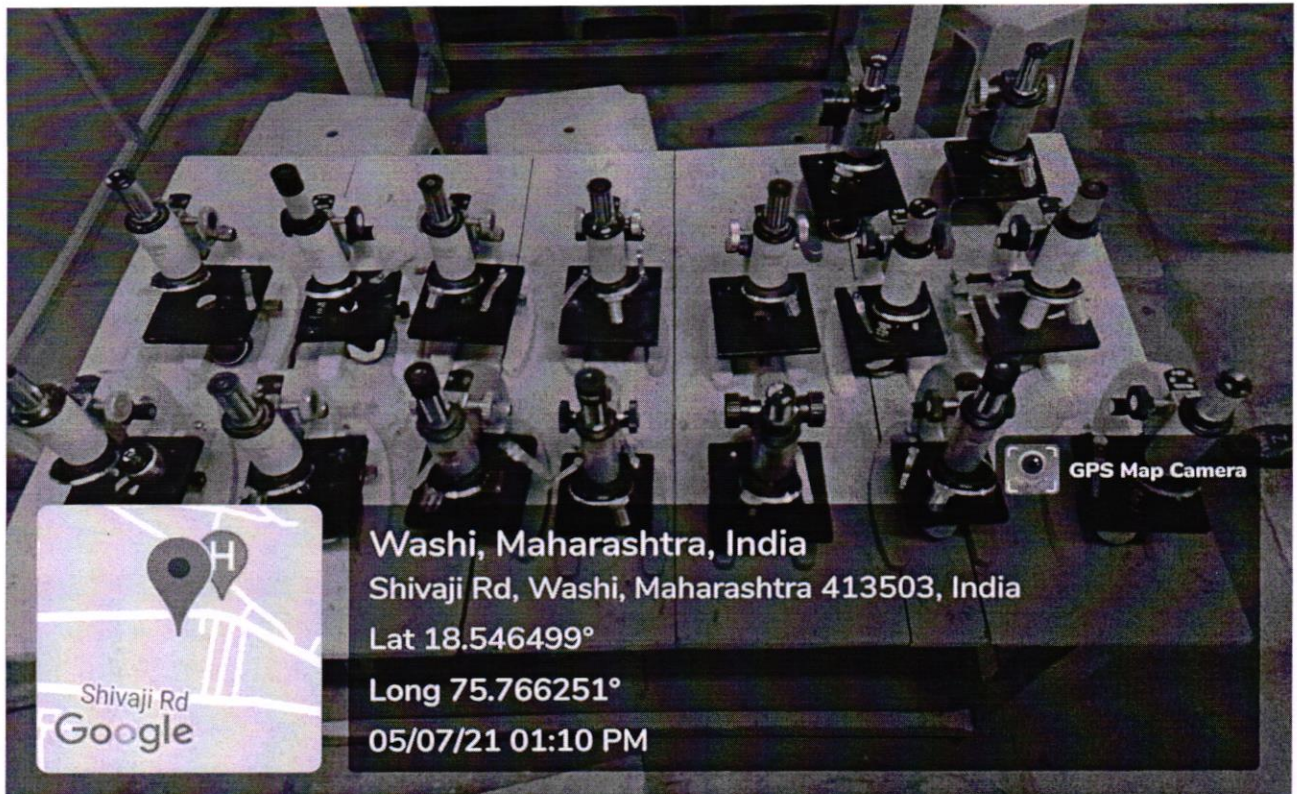

Botany Lab

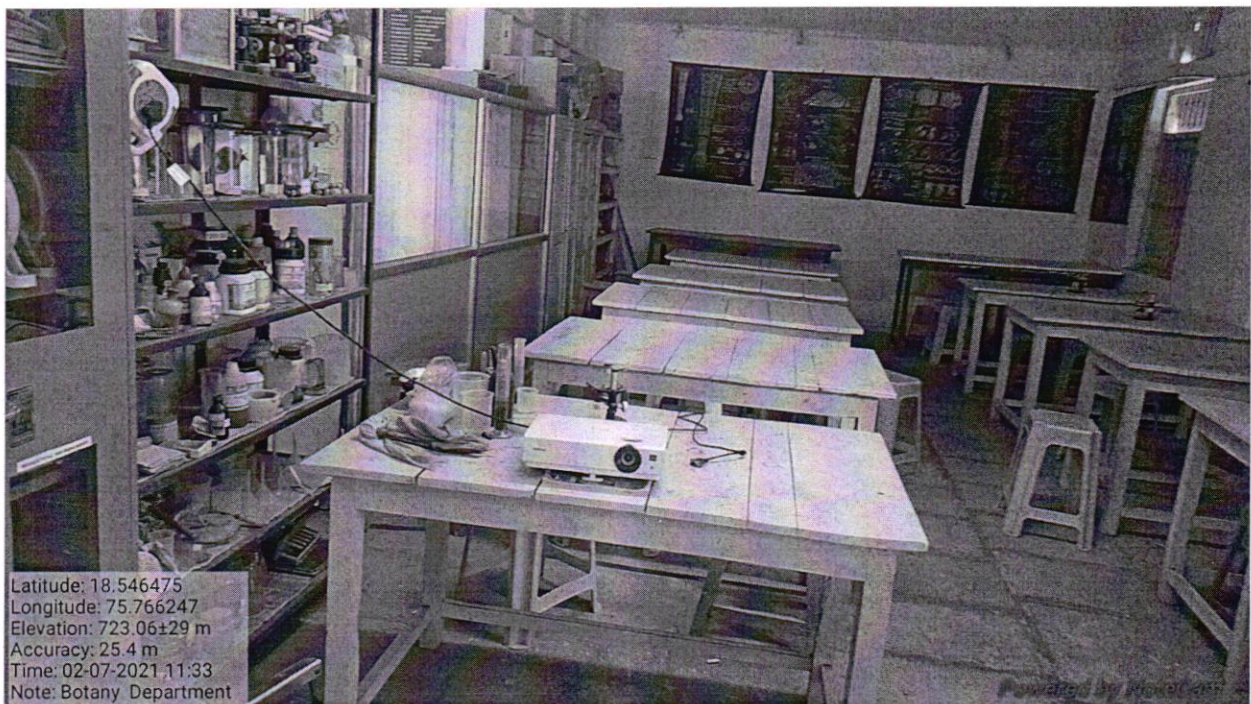

Botany Lab



**I/C Principal
Karmaveer Mamasabeb Jagdale
Mahavidyalaya, Washi.**



Guest House

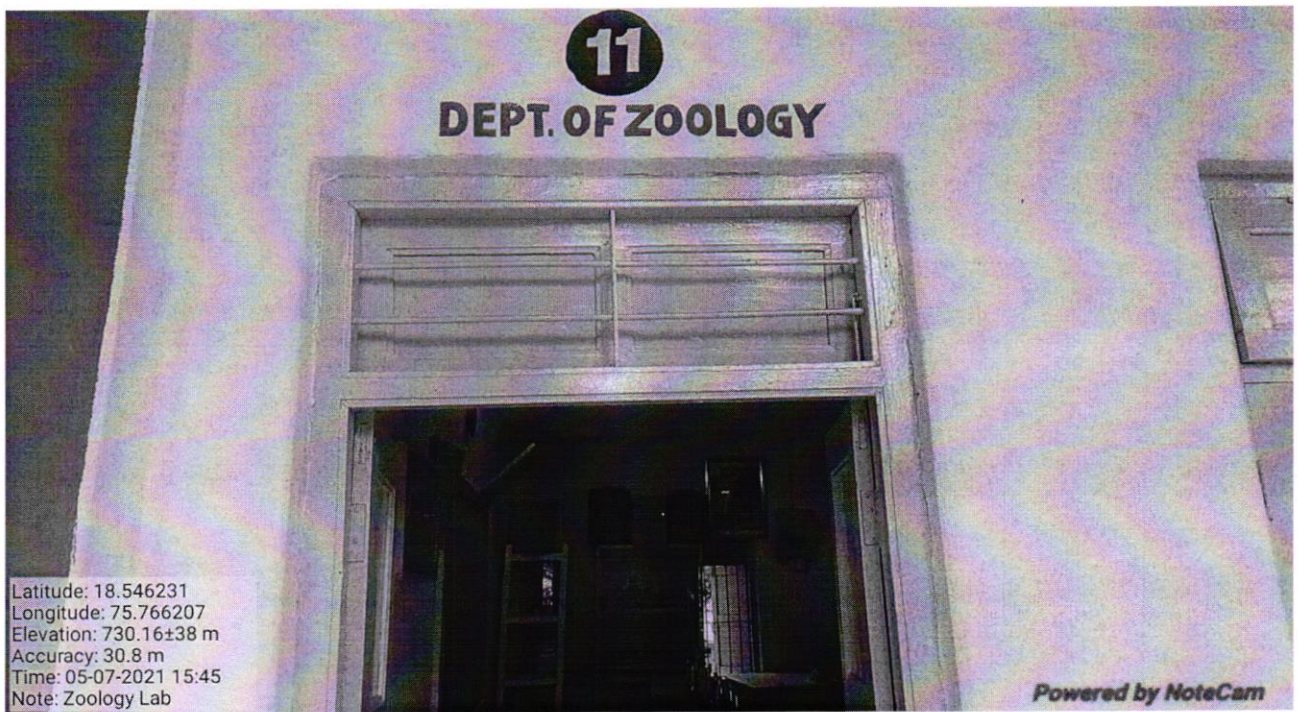

Department of Zoology



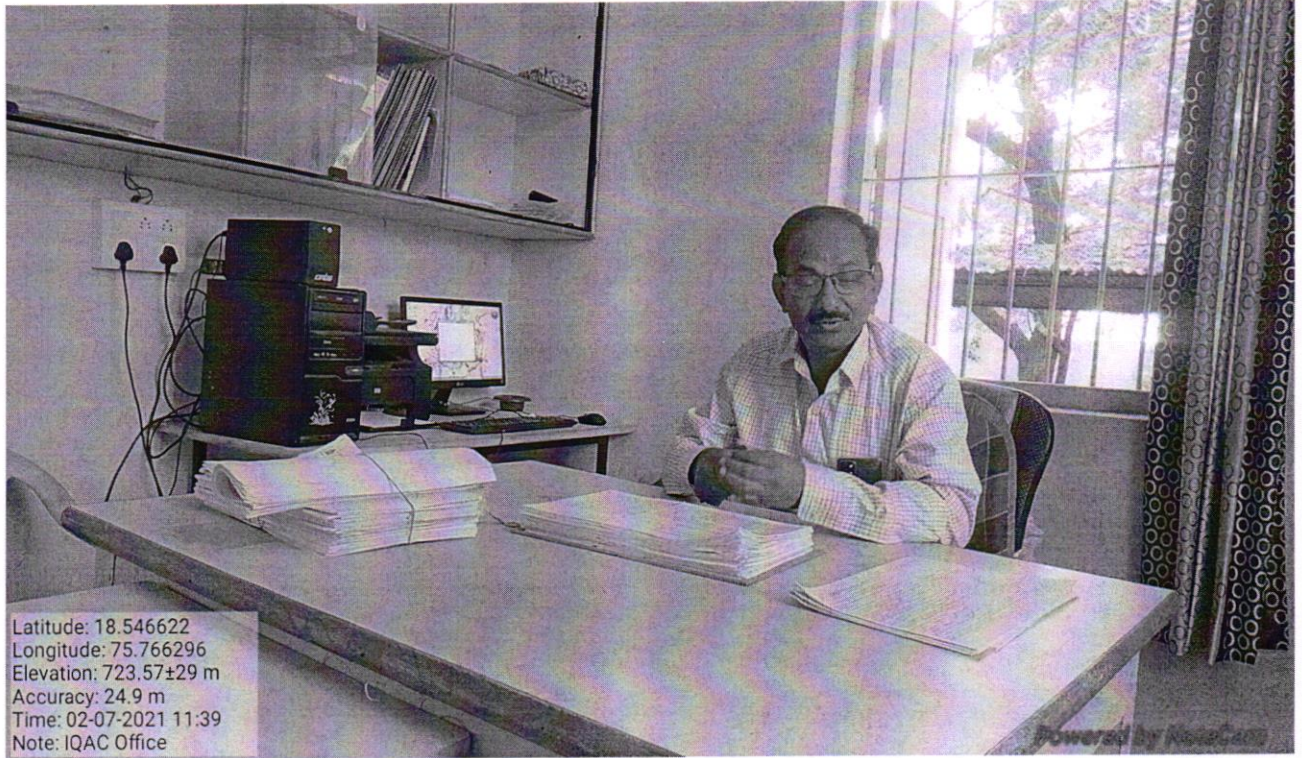

I/C Principal
Karmaveer Mamasabeh Jagdale
Mahavidyalaya, Washi.

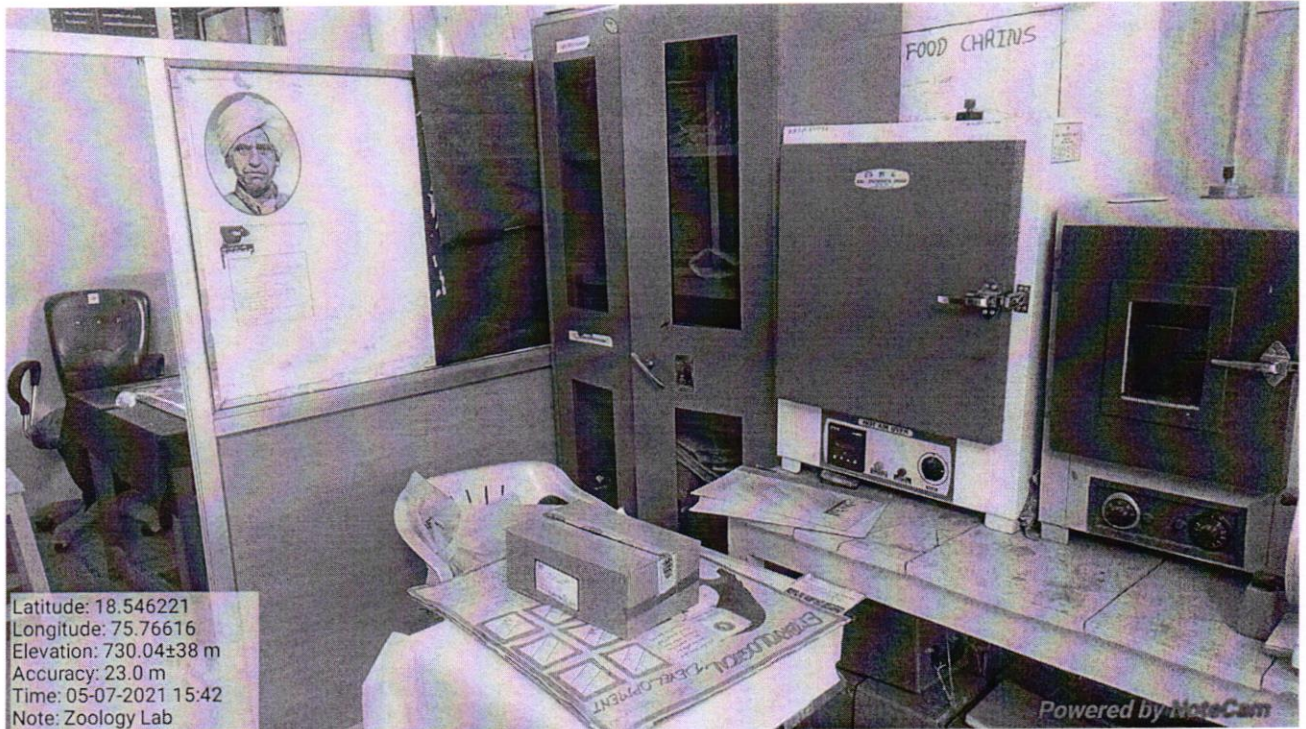

Latitude: 18.546622
Longitude: 75.766296
Elevation: 723.57±29 m
Accuracy: 24.9 m
Time: 02-07-2021 11:39
Note: IQAC Office

HOD Cabin



Latitude: 18.546221
Longitude: 75.76616
Elevation: 730.04±38 m
Accuracy: 23.0 m
Time: 05-07-2021 15:42
Note: Zoology Lab

Zoology Lab





I/C Principal
Karnaveer Mamasabheb Jagdale
Mahavidyalaya, Washi.



Latitude: 18.546229
Longitude: 75.766174
Elevation: 729.81±38 m
Accuracy: 20.2 m
Time: 05-07-2021 15:41
Note: Zoology Lab

Powered by NoteCam

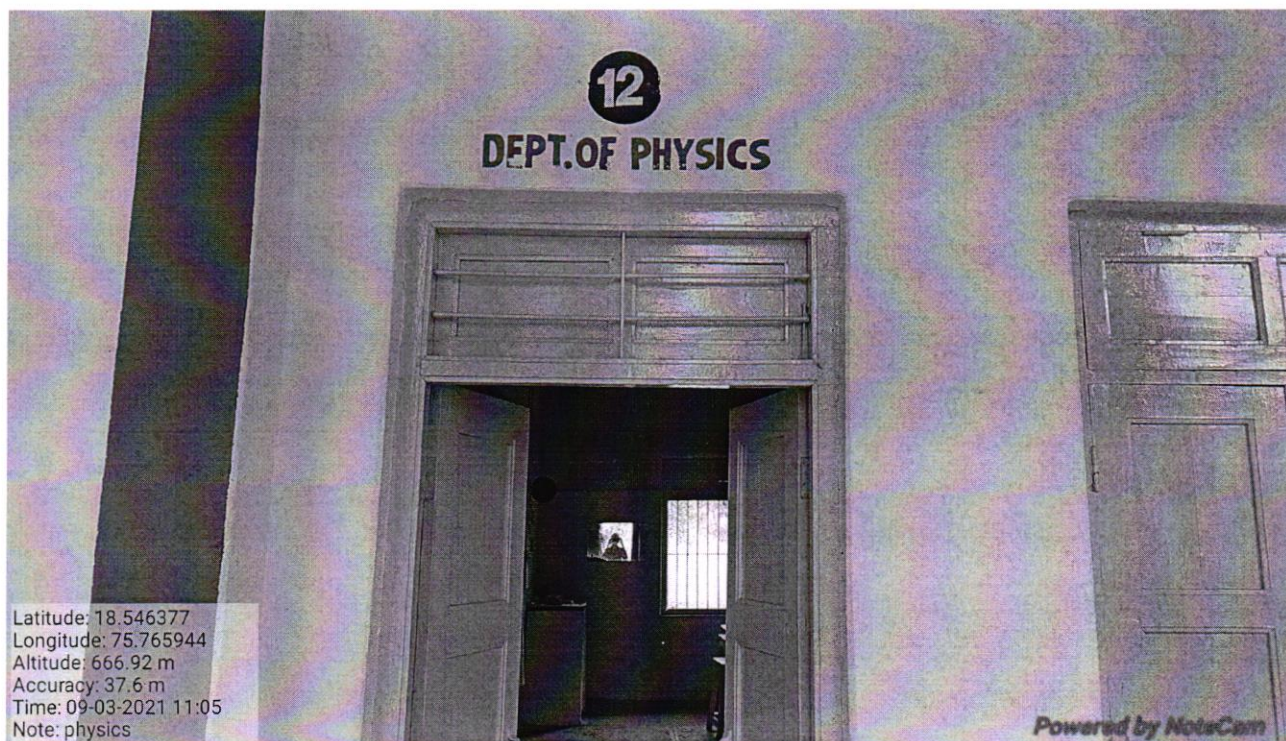
Zoology Lab



Latitude: 18.546377
Longitude: 75.765944
Altitude: 666.92 m
Accuracy: 37.6 m
Time: 09-03-2021 11:05
Note: physics

Powered by NoteCam

Department of Physics





I/C Principal
Karmaveer Mamasahab Jagdale
Mahavidyalaya, Washi.



Latitude: 18.546214
Longitude: 75.766145
Elevation: 746.39±50 m
Accuracy: 30.6 m
Time: 06-07-2021 15:17
Note: Physics Department

Powered by NoteCam

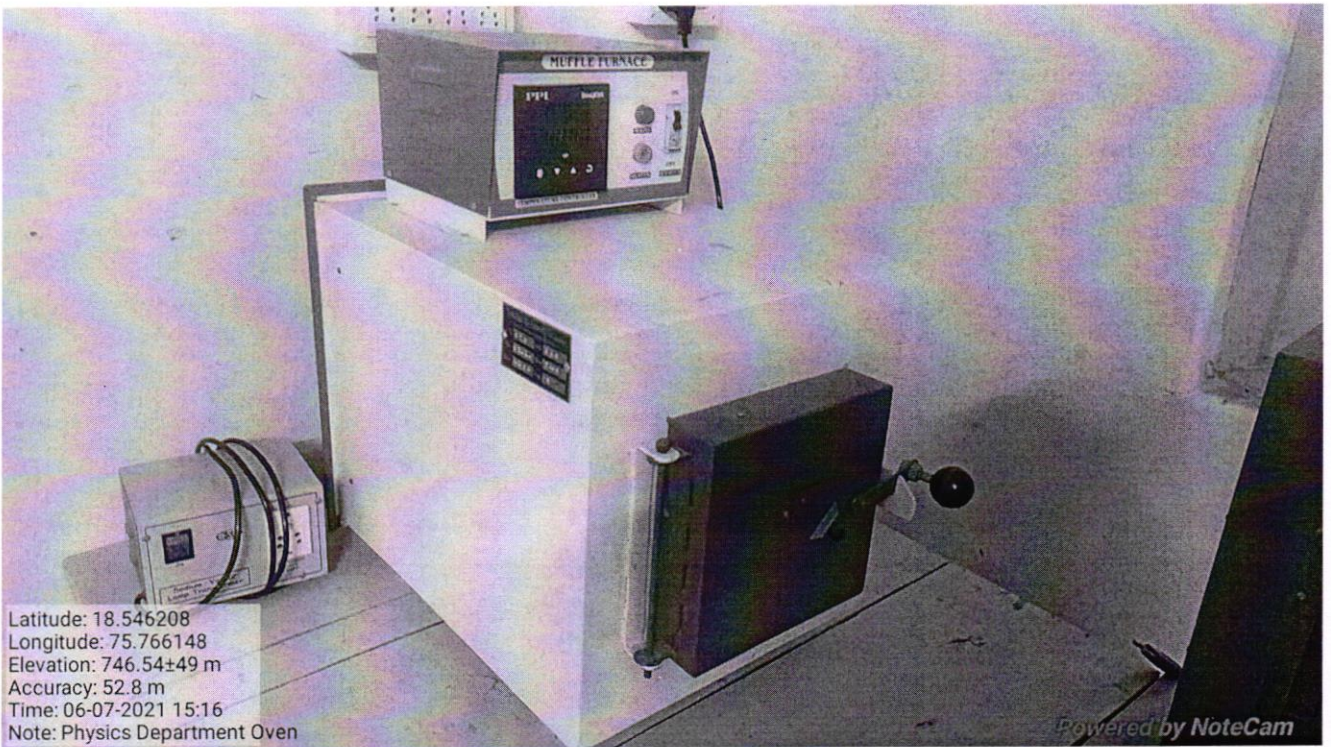
HOD Cabin



Latitude: 18.546208
Longitude: 75.766148
Elevation: 746.54±49 m
Accuracy: 52.8 m
Time: 06-07-2021 15:16
Note: Physics Department Oven

Powered by NoteCam



I/C Principal
Karmaveer Mamasabeb Jagdale
Mahavidyalaya, Washi.

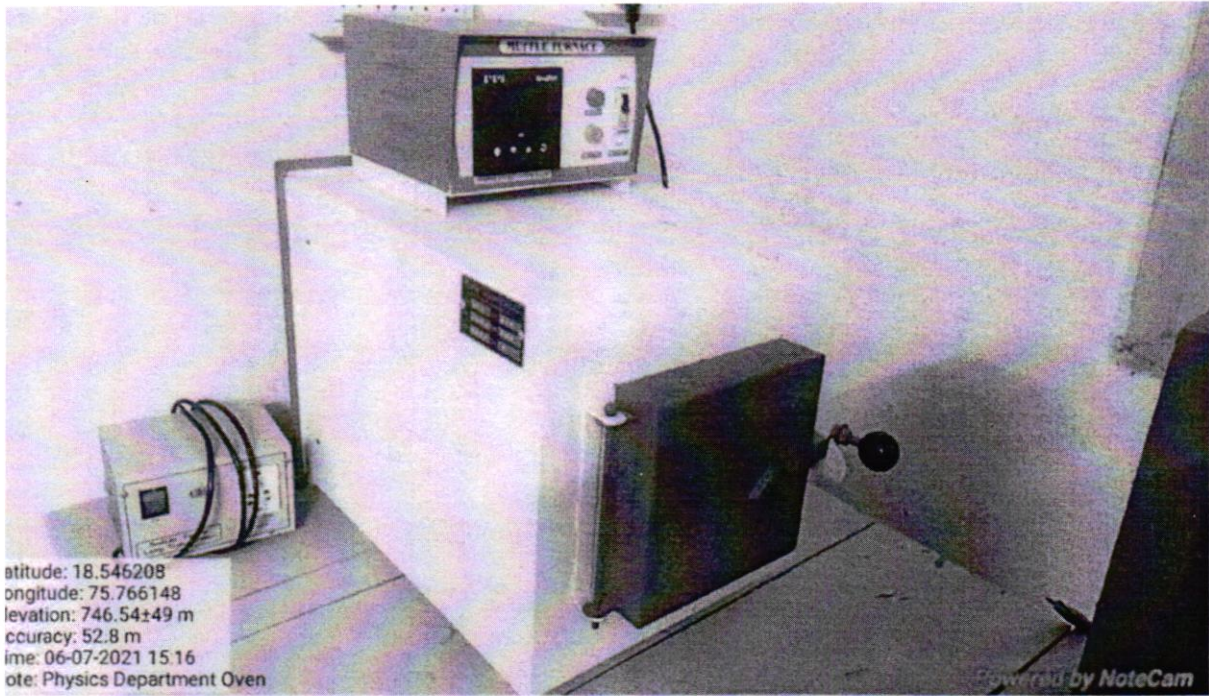

Physics Lab



Physics Lab



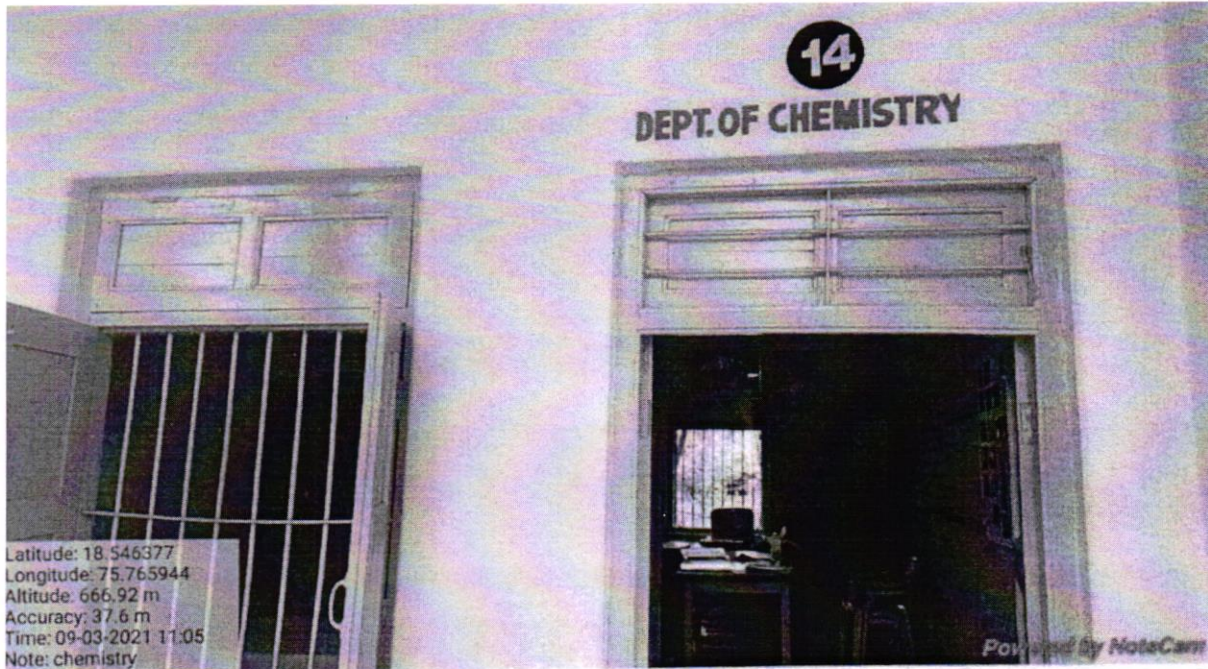

I/C Principal
Karmaveer Mamasheeb Jagdale
Mahavidyalaya, Washi.

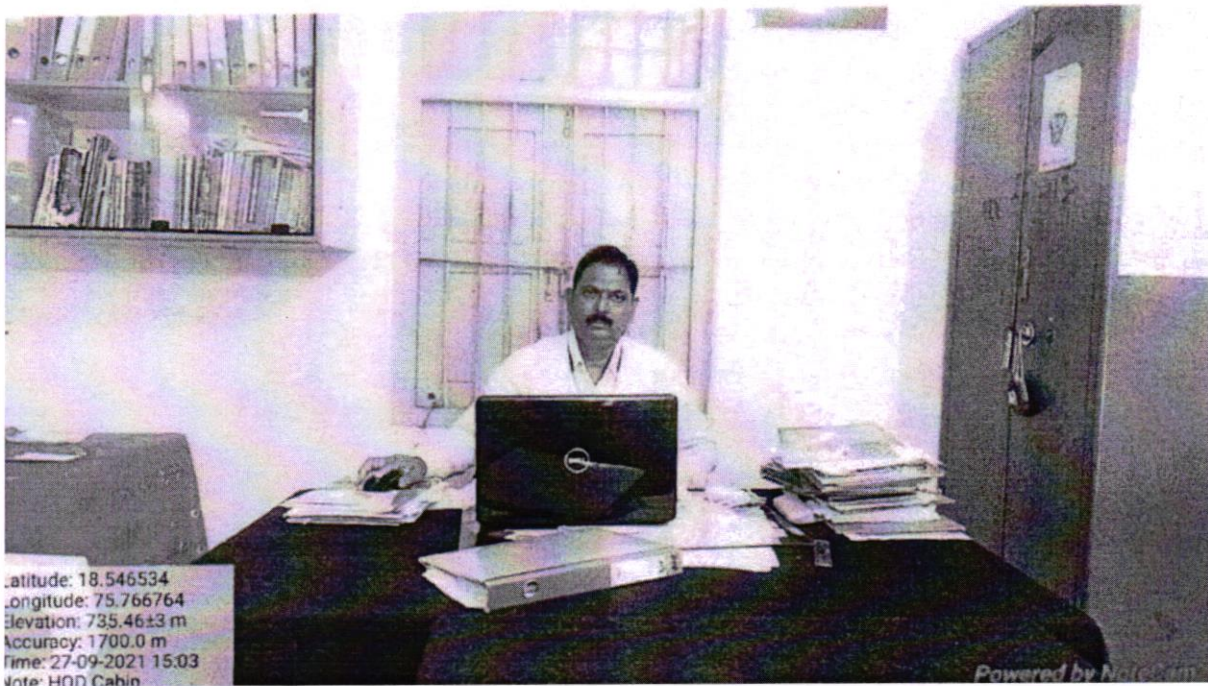

Department of Chemistry

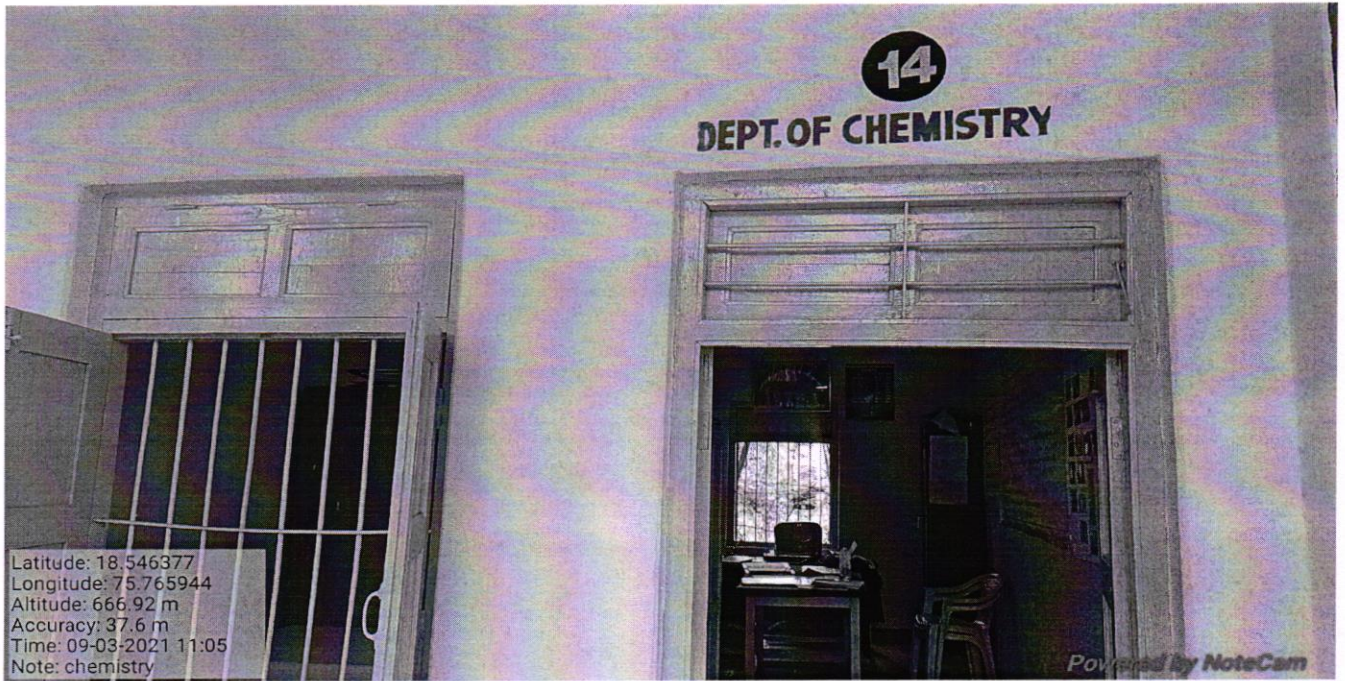

I/C Principal
Karmaveer Mamasheb Jagdale
Mahavidyalaya, Washi.



Department of Chemistry

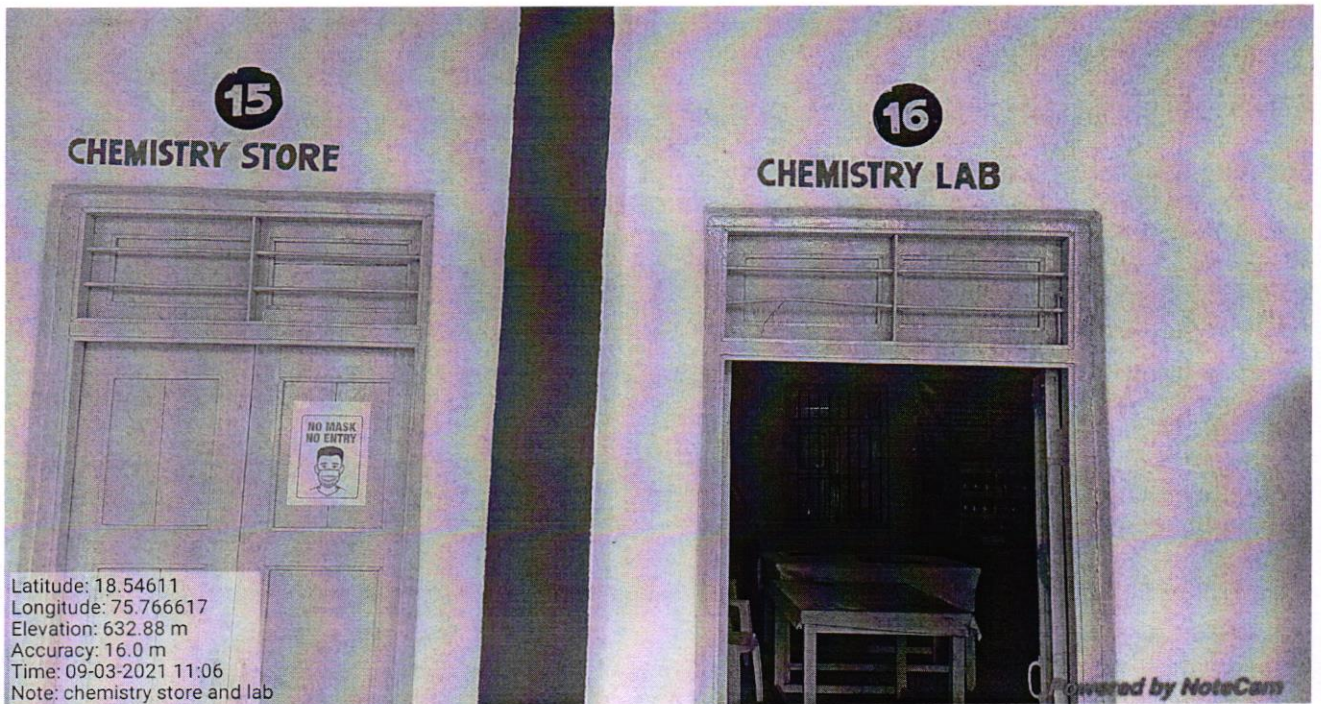

Chemistry Lab

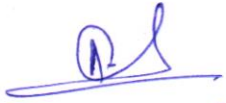

**I/C Principal
Karmaveer Mamasahab Jagdale
Mahavidyalaya, Washi.**

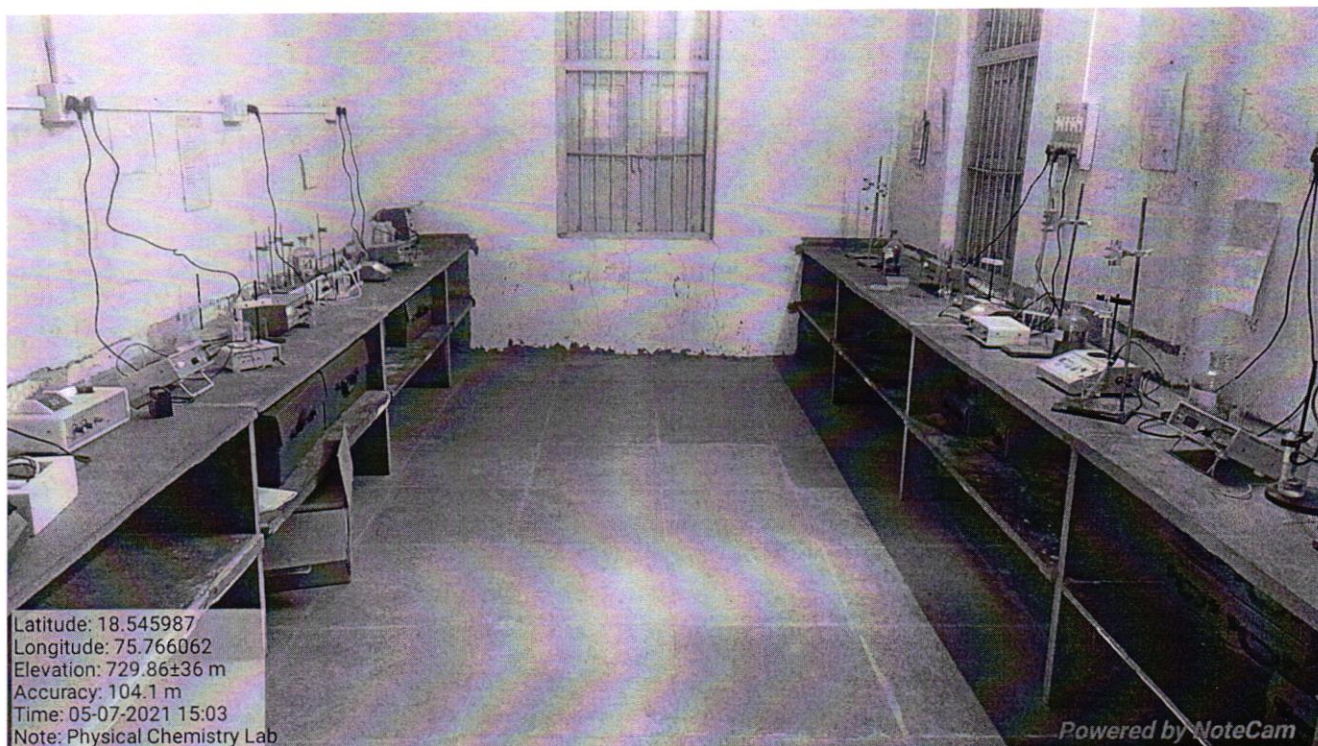

Latitude: 18.545987
Longitude: 75.766062
Elevation: 729.86±36 m
Accuracy: 104.1 m
Time: 05-07-2021 15:03
Note: Physical Chemistry Lab

Powered by NoteCam

Chemistry Lab



Latitude: 18.545896
Longitude: 75.766105
Elevation: 730.15±36 m
Accuracy: 2000.0 m
Time: 05-07-2021 14:39
Note: conductivity meter

Powered by NoteCam

Chemistry Lab



U/C Principal
Karmaveer Mamasabeb Jagdale
Mabavidyalaya, Washi.



Chemistry Lab

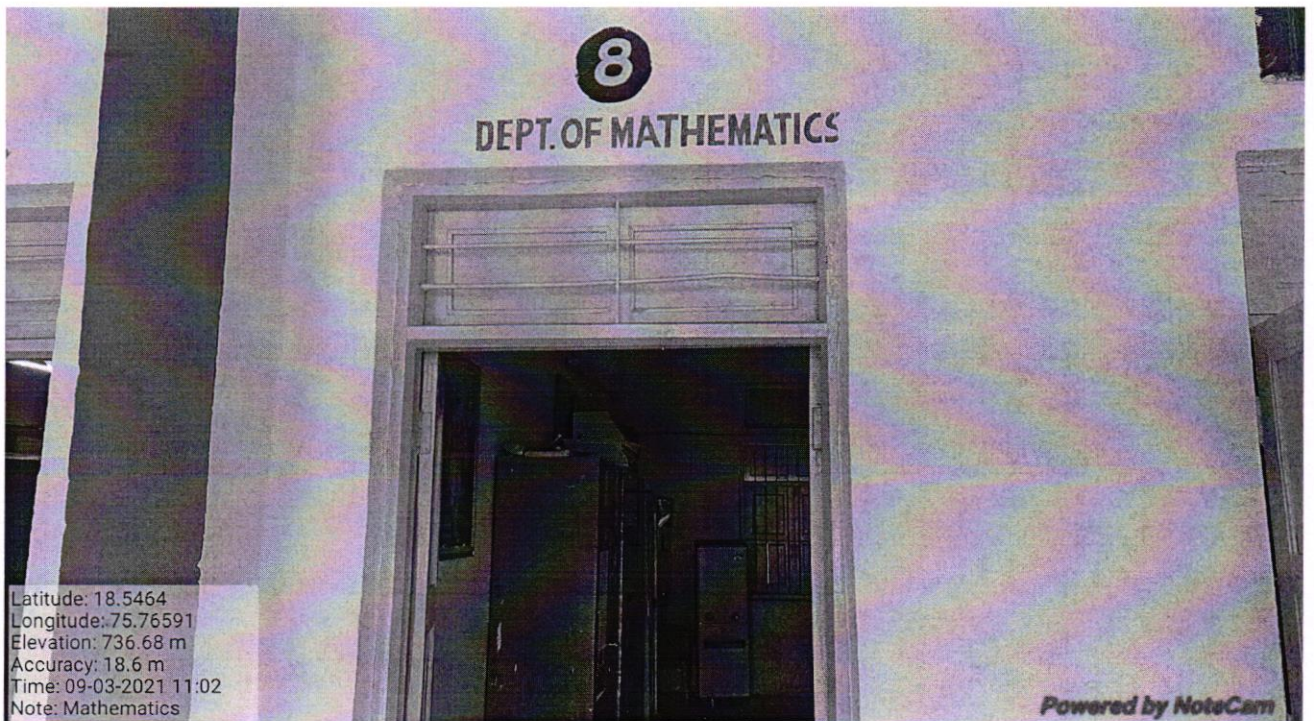

Department of Mathematics



I/C Principal
Karmaveer Mamasabeb Jagdale
Mahavidyalaya, Washi.



Department of Commerce



Dept. of Computer Sci.



I/C Principal
Karnaveer Mamasabeb Jagdale
Mahavidyalaya, Washi.



College Library



Librarian Cabin



I/C Principal
Karmaveer Mamasahab Jagdale
Mahavidyalaya, Washi.



Periodical Section/ Staff Reading Room

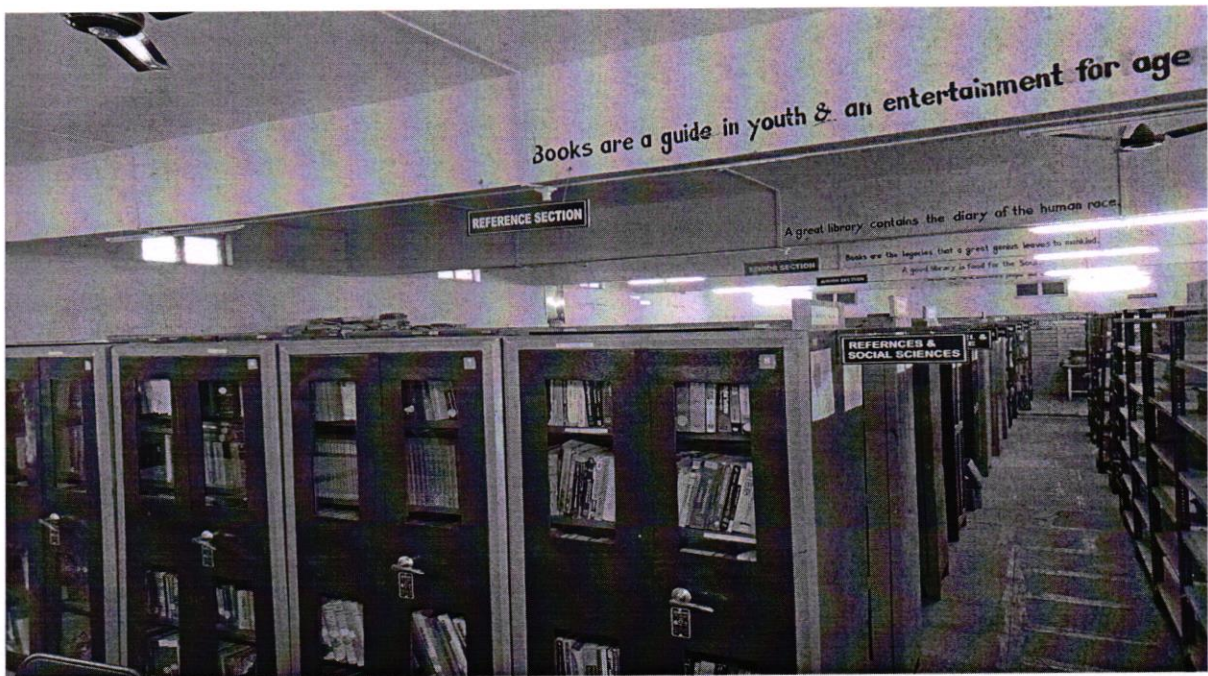

Library Stack



I/C Principal
Karmaveer Mamasahab Jagdale
Mahavidyalaya, Washi.

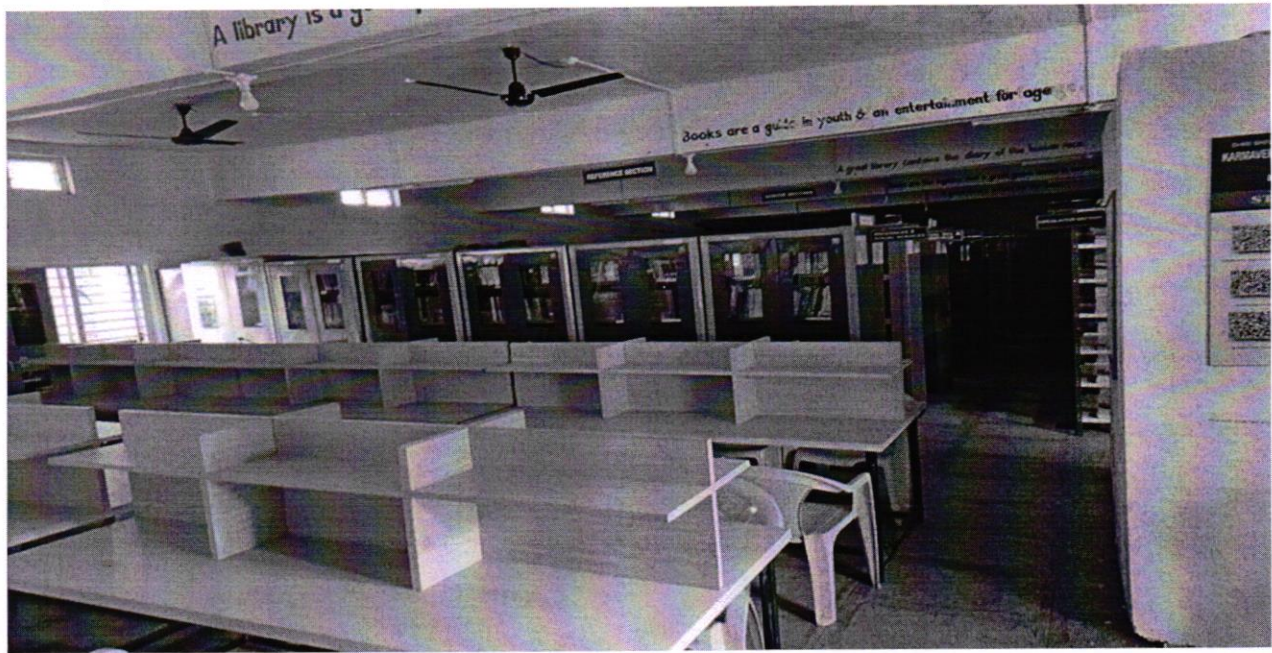

Reading Room



Circulation Counter





**I/C Principal
Karmaveer Mamasahab Jagdale
Mahavidyalaya, Washi.**

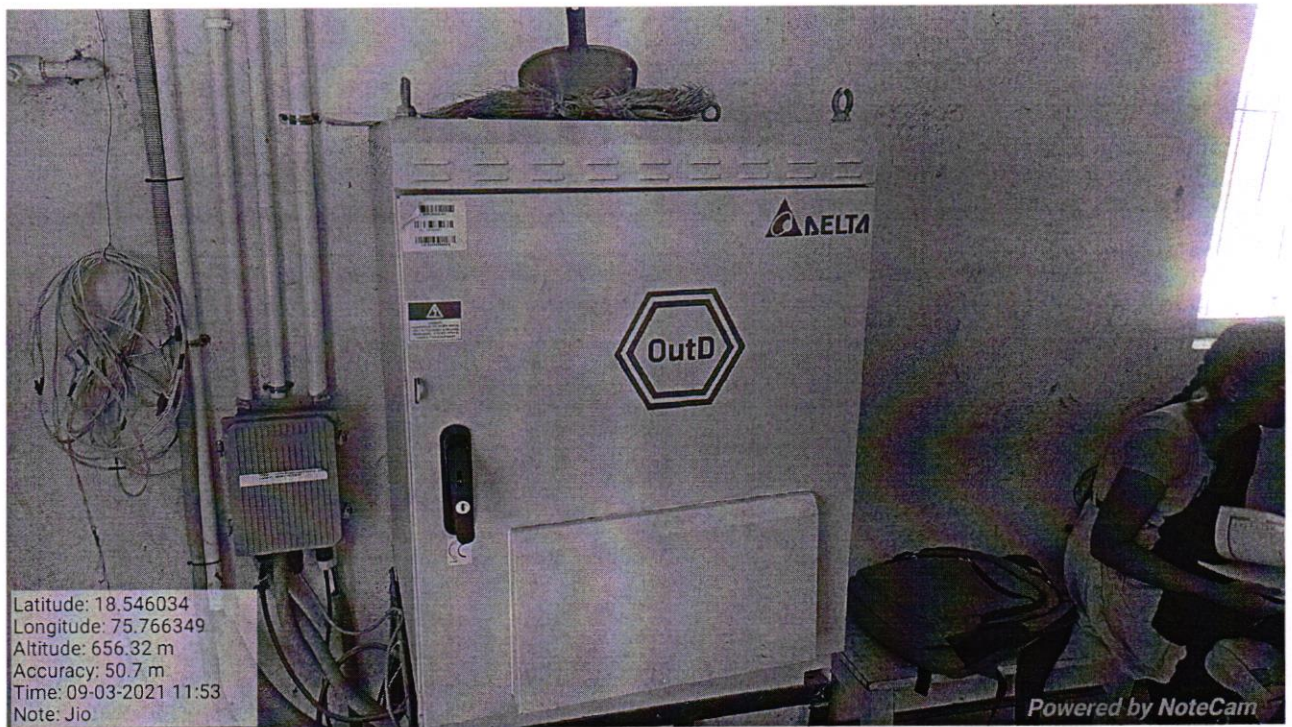

Latitude: 18.546034
Longitude: 75.766349
Altitude: 656.32 m
Accuracy: 50.7 m
Time: 09-03-2021 11:52
Note: CCTV

CCTV Camera:



Latitude: 18.546034
Longitude: 75.766349
Altitude: 656.32 m
Accuracy: 50.7 m
Time: 09-03-2021 11:53
Note: Jio

Jio Wi-Fi Facility System



**I/C Principal
Karmaveer Mamasheb Jagdale
Mahavidyalaya, Washi.**



Water Filter

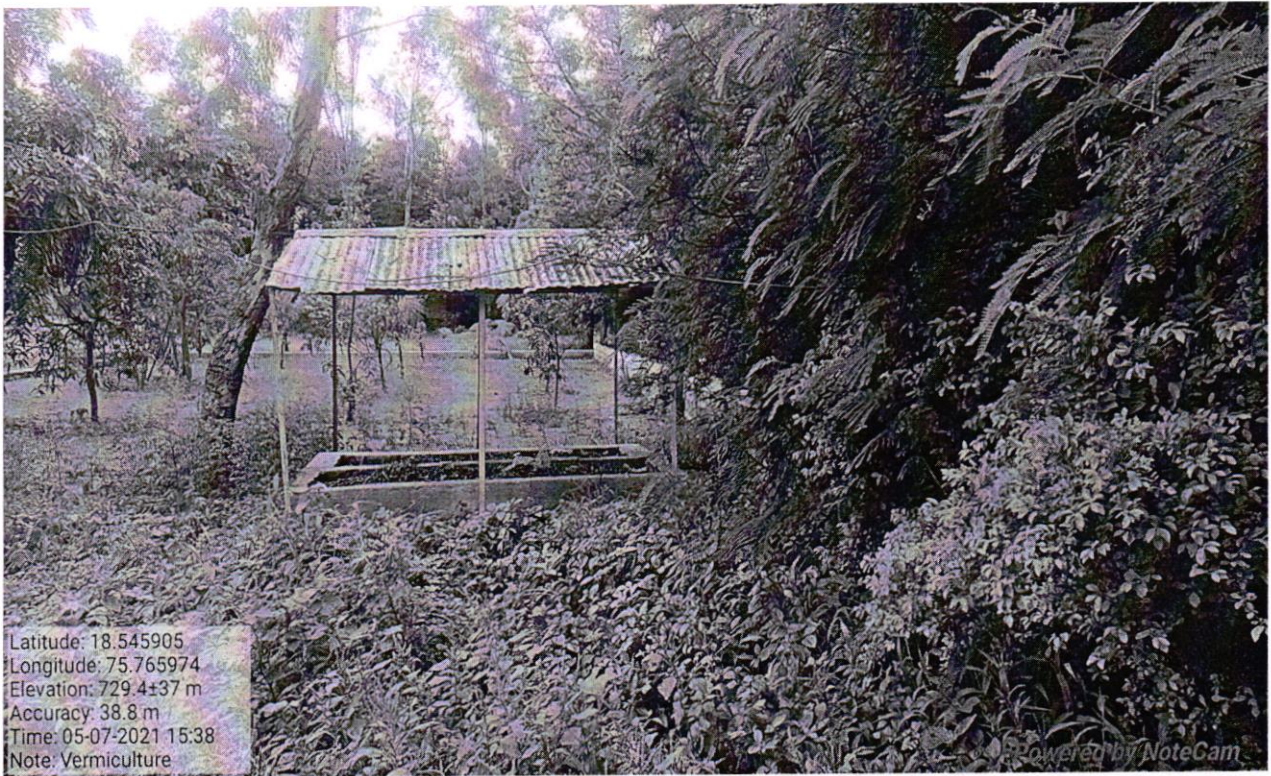

Vermi Culture



**I/C Principal
Karmaveer Mamasahab Jagdale
Mahavidyalaya, Washi.**

फोन : २२४७८

२७६०३६, २७६१३६

फोन : (०२४७८) २७६०३६, २७६१३६

ई-मेल osd_kmjinw@rediffmail.Com

श्री शिवाजी शिक्षण प्रसारक मंडळ, बार्शीचे
कर्मवीर मामासाहेब जगदाळे महाविद्यालय,

बार्शी (४१३ ५०३), ता.वाशी, जि.उस्मानाबाद, (महाराष्ट्र)

(कला, विज्ञान आणि वाणिज्य)

प्राचार्य डॉ.एस.एच.जगदाळे (एम.ए., पीएच.डी.)



२७६०३६/२००५-०६/५५

दि. १४/०५/२००६

प्रति,

श्री राजेश खंडेलवाल
रेसल पॉवर इंडस्ट्रीज,
एम.आय.डी.सी. अहमदनगर.

विषय :- ९ kva- चे दोन जनरेटर मिळणे बाबत.

महोदय,

उपरोक्त विषयास अनुसरून आमच्या महाविद्यालयाचे कर्मचारी श्री रमेश पाचपुते
हे दोन जनरेटर घेवून जाण्यासाठी ट्रक नंबर MM-25 ने येत आहेत. तरी त्यांच्याकडे
दोन जनरेटर देण्यात यावेत. ही विनंती. B-655

श्री रमेश पाचपुते

आपला विश्वासू,

प्राचार्य

कर्मवीर मामासाहेब जगदाळे
महाविद्यालय, बार्शी ४१३५०३

I/C Principal

Karmaveer Mamasahab Jagdale



4.3.12

मंडळ, बाशांचे
 ळे महाविद्यालय,
 तबाद (महाराष्ट्र)
 ळिणज्य)
 म.प., पीएच.डी.)



We understand your world
 Date/दिनांक: 29/12/2012
 Account Number / खाता संख्या: 00072790000347

Credit Card Number / क्रेडिट कार्ड संख्या

Name / नाम: Data care corporation pune

Cash/Cheque Details / रोकड/चेकॉ का विवरण	Cheque No./चेक नं.	Rupees/रुपये
Maharashtra Gramin Bank Branch-Washi	091407	294720
Total Rs./कुल राशि		294720

Rupees (In words): Two Lac Ninety four Thousand seven hundred twenty only

Depositor's Signature / जमाकर्ता के हस्ताक्षर

Teller's Signature / खजांची के हस्ताक्षर

V. NO. 23

दि. 03.12.2012

विषय :- संगणक व इतर साहित्य पुरविणे बाबत. बील नंबर ८५६५
 संदर्भ :- आपले बील नंबर DCC८९५७दि. २३-१२-२०११

महोदय,

वरील विषयी विनंती की, आमच्या महाविद्यालयासाठी बील क्रमांक प्रमाणे

SR. NO.	Description of Goods	Qty	RATE PER UNIT	AMOUNT
१.	Intel Dual Core ३.०६ GHZ MACHINE WITH १६" LED	१०	१७९५०	१७९५००
२.	Intel Dual Core ३.०६ GHZ MACHINE WITH १८" LED	०१	१९२००	१९२००
३.	INSPIRON १५ R ५११० WITH BAG	०२	३६५००	७३०००
४.	HP PRINTER LASER JET १०२०	०१	६७२०	६७२०
५.	HP १२१३ NF ALL IN ONE	०१	१६३००	१६३००
एकूण दोन लाख चौ-गानव हजार सातशे वीस रुपये फक्त				२९४७२०

आपली विश्वासू,

(Signature)

डॉ. एस. एन. मोळवणे
 प्राचार्य

कर्मवीर मामासाहेब जगदाळे महाविद्यालय,
 ७५ बाशी वा मशी डि.उस्मानाबाद

* सोबत :- बील

Intel Dual core 3.06GHZ machine with 16" LED

(६) Qty Rate Per Unit Amount
 3 90840 272520

(७) HP 1020 NF ALL IN ONE Printer Laser Jet
 1 28500 28500

एकूण पाचशे वीस हजार रुपये फक्त

(Signature)
 प्राचार्य

कर्मवीर मामासाहेब जगदाळे महाविद्यालय

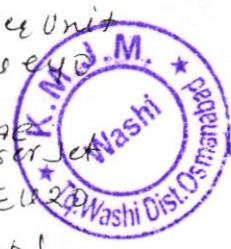

Amount 272520
 28500
 294020
 Karmaveer Mamasahab Jagdale
 Mahavidyalaya, Washi.

4.1.1

डिलेवरी चलन

॥ श्री ॥

अनमोल होम अप्लायंसेस

माळीवेस, सुभाष रोड, बीड - ४३१ १२२. मो. ९३२५७३०२६९
स्टील रेलिंग, किचन ट्रॉलिंग, फिनिकस सोलार, इंडोलाईन्स शटर्स, Ro+Uv वॉटर प्युरीफायर, गॅस शेगळ्या,
किचन यिमणी, सोलार होम लाईट्स, गॅसचे सर्व प्रकारचे स्पेअर पार्ट, गॅस गिझर्स विक्री आणि दुरुस्ती-

श्रीमान The Principal
Karmveer Mamasahab
Jagdale Mahavidyalaya Washi

नं. 101 / 11 / NO
दि. 08/08/2011

९५६९५०७९३३
८९८३५२५४८८
७३८७५०६७९६

12/06/2011

तपशील	नग	दर	रक्कम रु.	वे.
skyline RO 50LPH water purification system	1	35150/-	35150/-	
skyline 25LPH water purification system	1	24500	24500/-	
			59650	
		12.5% Vat	7456	
		एकूण	67106	

500 = 00

10 = 00

00 = 00

00 = 00

00 = 00

रुपये Sixty seven thousand one Hundred & 10
हलेला माल परत घेतला जाणार नाही. Spun 8/11
या नव्या किचन ओट्यांना आपल्या आवडीनुसार प्राचार्य
मुंबई प्रमाणे किचन ट्रॉलिंग बनवून मिळेल. मासाहेंव जगदाळे
सहाविद्यालय, वाशी ४३३५०३ सही

from
Anmol H
Mamasahab
Bees
932



Karmveer Mamasahab Jagdale
Principal Mahavidyalaya Washi

TAX INVOICE
CASH / CREDIT
MEMO



VIRESH AGENCIES

Swastik Chamber, Main road, Latur - 413531
Ph.: 243699, 248699. Fax : 02382 - 250999

M/s. <u>प्रभात</u> <u>के. एम. जे. कॉलेज, वाशी. डि. अहमदनगर</u>	D.M. No.	Date: <u>23/7/11</u>
	Bill No.	<u>P11/B9</u>

No.	DESCRIPTION	Qty	Unit Price		Value	
			Rs.	Ps.	Rs.	Ps.
①	Voltas Water Coolers Cap-40/80 PSS.	②	27700/-		55400/-	

[Signature]
प्राचार्य
कर्मवीर मामासाहेब जगदाळे
महाविद्यालय, वाशी ४१३५०३

* We hereby Certify that my/our Registration Certificate under the Maharashtra Value Added Tax Act, 2002 is in force on the date on which the Sale of the goods Specified in this TAX INVOICE is made by me/us and that the transaction of sales covered by this TAX INVOICE has been effected by me/us and shall be accounted for in the turnover of sales while filling of return and the due tax, if any, payable on the sale has been paid or shall be paid".

Declaration Under Rule 53(aa) of the Bombay Sales Tax Rules 1959
We hereby declare that the first sale of the goods sold under this bill/cash memorandum is exempt from whole of tax in the hands of the manufacturer under entry No. E-3 in the schedule appended to the Govt. Notification Finance Department, No. STA 1059/37/Section-3 dated the 22nd September 1995 and as such the buyer of these goods, shall not be entitled to claim draw-back, set-off or refund in respect of the purchases of these goods under any provisions of the Bombay Sales Tax Act, 1959 or the rules framed thereunder, except under rule 42M and shall not give any certificate in Form 31 under the Bombay Sales Tax Rules, 1959 any subsequent purchaser of these goods.
AT TIN. No. 27240032699 V
ST TIN. No. 27240032699 C

TOTAL 55400/-

Rs. in words पच्चाविं हजार चारशे

Received above in good condition.

Customer's Signature

E. & O.E.
[Signature]
For Viresh Agencies

AUTHORISED DEALER : • ONIDA • SAMSUNG • WHIRLPOOL • SHARP • PHILIPS • VOLTAS



23/7/11
[Signature]
J/C PRINCIPAL
KARMVEER MAMASAHAB JAGDALE
MAHARAJA WASHI

21.10.18 2.30.1

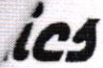

PROFORMA INVOICE

ails
THE PRINCIPAL
K.M.J.M
Washi
Dist, Osmanabad - 412 503.

Customer Ref.: _____ Date: 29/10/2010

FTPL Ref.: _____

KINDLY PLACE YOUR ORDER ON
FAXONICS TECHNOLOGIES PVT. LTD.
 Maruti Mansion, 5th Floor,
 17, Raghunath Dadaji Street,
 Nr. Handloom House, Fort, Mumbai - 400 001.

This Proforma Invoice is for supply of the Products and Services described below, subject to the terms and conditions.

SL. No.	DESCRIPTION	QTY.	UNIT PRICE (RS.)	SALES TAX @ 5% VAT.	TOTAL AMOUNT (RS.)
A.	PRODUCTS Model No :- <u>IR 2318L</u> Detail :- <u>Xerox -</u>	1	48,500/-	2,425/-	50,925/-
	<u>STAB - 2KVA</u>	1	2,200/-	-	2,200/-
SUB TOTAL					<u>53,125/-</u>
VALIDITY OF OFFER					OCTROI & LOCAL LEVIES
This Proforma Invoice will be open for <u>2</u> days from the date hereof.					DELIVERY CHARGES
					INSTALLATION CHARGES
GRAND TOTAL					<u>53,125/-</u>

[Signature]
Principal
 Karmaveer Mamasahab Jagdale
 College Washi, Dist. Osmanabad

Total amount in words: Rupees Fifty Three Thousand, One Hundred Twenty

Warranty / AMC : -
 Delivery : IMMEDIATE
 Payment Terms : 100% ADVANCE

For FAXONICS TECHNOLOGIES PVT. LTD.
 Sign. : *[Signature]*
 Name : PRATHAMESH PINARJAL
 Degr. : BUSINESS HEAD
 Mobile : 95940 57935

Kindly sign at the space provided for the purpose overleaf in token of your acceptance and return this Proforma Invoice to us along with the purchase order and supporting documents.

Accepted & Signed on Behalf of The Customer	Name & Address of Organisation
Signature (Authorised Signatory)	
Name (Capitals)	
Designation	Tel. No. : _____ Date : _____

Head Off. : Maruti Mansion, 5th Floor, 17, Raghunath Dadaji Street, Nr. Handloom House, Fort, Mumbai - 400 001.
 Tel. : 022 - 2262 5566 / 2262 6072 • Fax : 022 - 2263 0004 • E-mail : mail@faxonics.com • Web. : www.faxonics.com
 Branch Off. : H1, 1st Floor, Heera Moti Complex, Behind Vodafone, Wakade Wadi, Mumbai-Pune Road, Shivaji Nagar, Pune (M.S.) - 411 005.
 Tel. : 020-6510 3377 / 020-6510 5533 • Telefax : 020-2582 4466 • E-mail : mail.pune@faxonics.com • Web : www.faxonics.com



KARMAVEER MAMASAHEB JAGDALE
PRINCIPAL WASHI

4.1.05

FOURSON COMPUTER SERVICES

Bill / Cash Memo

(02184) 227313 Mo. 9850278731

Bill No. 15

Challan No. ✓ No-2

Date: / /201

Date 2 / 9 /2012

Upalai Road, Deshmukh Plot, Barshi-413 411



Mr./Mrs./Ms. Principal Karmaveer Mamasahab Jagdale
 Address: Mahavidyalaya Barshi - Washi Dist - O.S. Bad.

Sr. No.	Description	Qty.	Rate	Amount
1	HP-1020+ Laser jet printer	1	7200	7200/-
* Goods once sold can not taken back. * Warranty is given by manufacturing company only. * 5% interest will be charged after due date.				
TOTAL				7200/-
Less Amt.				-
G. TOTAL				7200/-

Rs. In words seven thousands two hundred only

Receiver's Sign.

Thank You...!

[Signature]
 For FOURSON Computer Services

(CNCEM-531)



[Handwritten signature]
 FIC PRINCIPAL
 KARMAVEER MAMASAHEB JAGDALE
 MAHAVIDYALAYA WASHI

FOURSON

COMPUTER SERVICES

Alal Road, Deshmukh Plot, Barshi-413 411

Bill / Cash Memo

(02184) 227313 Mo. 9850278731

Bill No: 14

Challan No. 14

Date: / / 2012

Date: 2/09/2012



Mr./Mrs. Ms. Principal, Karmaveer Mamasahab Jagdale
Mahavidyalaya, Barshi Washi, Dist - D. S. Bad

No.	Description	Qty.	Rate	Amount
	External DVD writer.	1	1950	1950/-
	HP-1213 - 5ccm, copy print, fax.	1	16,600	16,600/-
	Pentium dual core processor Intel DG41WV motherboard 500GB HDD seagate, 2GB RAM DDR3, circle cabinet, Logitech key board, Logitech optical mouse, DVD writer, 18.5" LED monitor.	1	22,500	22,500/-
TOTAL				41,050/-
Less Amt.				-
G. TOTAL				41,050/-

* Goods once sold can not taken back.
 * Warranty is given by manufacturing company only.
 * 5% interest will be charged after due date.

In words fourty one thousand and fifty only

Receiver's Sign. Karmaveer Mamasahab Jagdale
महाविद्यालय वाशी, बारशी, जि. उस्मानाबाद

For FOURSON Computer Services
Shinde

(CNCEM 1531)



Principal
 KARMABEER MAMASAHEB JAGDALE
 MAHARAJYALAYA WASHI
 2/9/12
 9919

गाव नमुना सात
अधिकार अभिलेख पत्रक

अहवाल दिनांक : ०३/०३/२०११

[महाराष्ट्र जमीन महसूल अधिकार अभिलेख आणि नोंदवहया (तयार करणे व सुस्थितीत ठेवणे) नियम , १९७१ यातील नियम ३, ५, ६ आणि ७]

गाव : वाशी

तालुका : वाशी

जिल्हा : उस्मानाबाद

गट क्रमांक	गट क्रमांकाचा उपविभाग	भूधारणा पद्धती	भोगवटादाराचे नाव				खाते क्रमांक	
१८/१		भोगवटादार वर्ग -१						
शेताचे स्थानिक नाव			क्षेत्र	आकार	आणे पै	पो.ख.	फे.फा.	खाते क्रमांक
लागवडी योग्य क्षेत्र हे. आर.चौ.मी.			आनंदराव रामराव देशमुख	०.३०.००	.४९		(९६५३)	९,५२,७६३,८८४,९५९,९६२,२०८८,२७१,३४८५ कुळाचे नाव इतर अधिकार इतर ज.शि.शि. प्र. मं. यांचे हदीत शासकीय बोअर १ (६२६८) इतर एक जुनी विहीर व बोअर ३ स्वतंत्र क.मा.ज.म.वाशी यांचे (९६४७) सहकारी सोसायटी इकरार उस्मानाबाद जनता सहकारी बँक शाखा वाशी यांचा कर्ज बोजा र.रु. ४०००००/- अभिनव विजयसिंह देशमुख व अभय विजयसिंह देशमुख यांचे क्षेत्रावर. (९९६५)
जिरायत ६.७२.००			सेक्रेटरी शिवाजी शिक्षण प्रसारक	०.२८.००	७.०९		(४०८१)	
एकूण ६.७२.००			मंडळ बार्शी				(११२६)	
गोटखराब (लागवडी अयोग्य)			काका रामभाऊ निकम	१.२०.००	१.९८		(९६५३)	
वर्ग (अ)			शेषाद्री रामराव देशमुख	०.३०.००	.४९		(९६५३)	
वर्ग (ब)			[सुमतीदेवी विजयसिंहराव देशमुख	१.२०.००	१.९८		(९६५३)	
एकूण			सयाजीराव रामराव देशमुख	०.३०.००	.४९		(९६५३)	
आकारणी ११.१४			सुनिता जयसिंग शिंदे	०.०२.००	.०३		(७५२३)	
जुडी किंवा विशेष आकारणी			संजय बंडुआबा होळकर	०.०२.००	.०३		(७७९९)	
			अभिनव विजयसिंह देशमुख				(९६५३)	
			अभय विजयसिंह देशमुख				(९६५३)	
			सामायिक क्षेत्र ०.३०.००	आकारणी ०.४९				
			(१११३)					
							सीमा आणि भूमापन चिन्हे	

गाव नमुना बारा

पिकांची नोंदवही

[महाराष्ट्र जमीन महसूल अधिकार अभिलेख आणि नोंदवहया (तयार करणे व सुस्थितीत ठेवणे) नियम , १९७१ यातील नियम २९]

वर्ष	हंगाम	पिकाखालील क्षेत्रांचा तपशील						लागवडीसाठी उपलब्ध नसलेली जमीन स्वरूप क्षेत्र	जल सिंचनाचे साधन	शेरा
		मिश्र पिका खालील क्षेत्र			निर्भळ पिकाखालील क्षेत्र					
		मिश्रणाचा संकेत क्रमांक	जल सिंचित	अजल सिंचित	घटक पिके व प्रत्येका खालील क्षेत्र	जल सिंचित	अजल सिंचित			
२००२-०३ संपूर्ण वर्ष पडळ ६.७२.००										



I/C Principal
Karmaveer Mamasheeb Jagdale
Mahavidyalaya, Washi.

Print Serial No 272900030360970000/5204

तहसीलदार, वाशी

गाव नमुना जाठ - अ

धारणा जमिनीची नोंदवही

(आसामीवार खतावणी - जमाबंदी

गाव : वाशी

तालुका : वाशी

जिल्हा : उस्मानाबाद

अहवाल दिनांक ०३/०३/२०११

गाव नमुना सहा मधील नोंद क्रमांक व उपविभाग क्रमांक क्षेत्र

वसुली साठी

आकारणी किंवा जुडी नुकसान	दुमाला जमिनीवरील नुकसान	स्थानिक उपकर जि.प. गा.प.	एकुण
(१)	(४)	(५)	(६ अ) (६ ब) (७)
(२)	(३)	(हे.आर.)	(रु. पै.) (रु. पै.) (रु. पै.) (रु. पै.)

नाव : सेक्रेटरी शिवाजी शिक्षण प्रसारक मंडळ वाशी

खात्या वरील इतर नावे

खाते क्रमांक	५२	शेक्षणिक	एकुण
१८/१	४.२८.००.००	७.०९	४९.६३
३५/१	४.००.००.००	२.१३	१४.९१
	८.२८.००.००	९.२२	६४.५४
			९.२२
			८२.९८

** - हे क्षेत्र सामाईक खात्याचे क्षेत्र दर्शवते



Bhuv
I/C Principal
Karmaveer Mamasabheb Jagdale
Mahavidyalaya, Washi.

Bunt 3/3/11
तहसीलवार, वाशी

गाव नमुना सात
अधिकार अभिलेख पत्रक

[महाराष्ट्र जमीन महसूल अधिकार अभिलेख आणि नोंदवह्या (तयार करणे व सुस्थितीत ठेवणे) नियम, 1981 यातील नियम 3,4,5 आणि 6]

गाव :- वाशी

तालुका :- वाशी

जिल्हा :- उस्मानाबाद

भूमापन क्रमांक व उपविभाग : 35/1

भूमापन क्रमांक व उपविभाग 35/1	भू-धारणा पध्दती भोगवटादार वर्ग -1	भोगवटादाराचे नांव				खाते क्रमांक
शेताचे स्थानिक नांव :-	क्षेत्र	आकार	पो.ख.	फे.फा		
क्षेत्र एकक हे.आर.चौ.मी	जनरल सेक्रेटरी शिवाजी शिक्षण	4.04.00	2.16	(13124)	52, 296, [324], 367, 490, 1111, 1388, 3436, 4840,	
जिरायत 13.63.00	प्रसारक मंडळ वाशी				4841, 4842, 4843	
बागायत -					कुळाचे नाव	
तरी -	दयानंद नारायण जगताप	0.27.00	0.14	(5061)	इतर अधिकार	
वरकस -	नि.अभिलेख निर्णयात				[इतर] (2770)	
इतर -	[दत्तात्रय नारायण जगताप	2.27.00	1.21	(1799)	[80000/- रु बोळा सदाशीव] (2770)	
एकूण क्षेत्र 13.63.00					[उ जि म सह बँक वाशी व] (2770)	
पोट-खराब (नागवडीस अयोग्य)	नारायण तात्या जगताप	0.39.00	0.48	(2639)	[भानुदास पवार द्रांधी बागे साठी] (2770)	
वर्ग (अ) -					[वाशी वि का से सो लि यांचा] (2770)	
वर्ग (ब) -	प्रताप नारायणराव जगताप	0.66.00	0.35	(9301)	इतर	
एकूण पो ख 0.00.00					दत्तात्रय नारायण जगताप 0.4.0 (3045)	
आकारणी 7.28	सदाशीव भानुदास पवार	1.61.00	0.86	(1799)	दयानंद नारायण जगताप 0.4.0 (3045)	
जुडी किंवा विशेष आकारणी 0.90					नारायण तात्याबा जगताप 0.4.0 (3045)	
	पाटबंधारे खाते -	0.28.00	0.15	(5061)	प्रताप नारायण जगताप 0.4.0 (3045)	
	सचिव श्रीराम सामाजिक व शैक्षणिक संस्था लातूर उपशाखा वाशी	1.61.00	0.86	(9301)	विहीर एक नविन हिस्से (3045)	
					इतर	
	संगीता दत्तात्रय जगताप	1.14.00	0.61	(12648)	एक बोअर स्वतंत्र सदाशीव भानुदास पवार यांचे (10085)	
	शुभ्रम दत्तात्रय जगताप	1.13.00	0.60	(12648)		
	अजय दयानंद जगताप	1.00.00	0.53	(12663)		
	संकेत दयानंद जगताप अपाक अनिता दयानंद जगताप	1.00.00	0.53	(12663)		
जुने फेरफार क्र. (2770),(5041),(5061),(12744),(12873)					सीमा आणि भूमापन चिन्ह :	

सूचना : या संकेतस्थळावर दर्शविलेली माहिती ही कोणत्याही शासकीय अथवा कायदेशीर बाबींसाठी वापरता येणार नाही.



K.M.J.M.
Washi
Tal. Washi Dist. Osmanabad

I/C Principal
Karmaveer Mamasheb Jagdale
Mahavidyalaya, Washi.

गाव नमुना बारा
पिकांची नोंदवही

[महाराष्ट्र जमीन महसूल अधिकार अभिलेख आणि नोंदवहया (तयार करणे व सुस्थितीत ठेवणे) नियम, १९६१ यातील नियम २९]

गाव :- वाशी

तालुका :- वाशी

जिल्हा :- उस्मानाबाद

भूमापन क्रमांक व उपविभाग : 35/1

		पिकाखालील क्षेत्राचा तपशील										सागवडीसाठी उपलब्ध नसलेली जमीन		जल सिंचनाचे साधन	शेरा
		मिश्र पिकाखालील क्षेत्र						निर्मळ पिकाखालील क्षेत्र							
		घटक पिके व प्रत्येकाखालील क्षेत्र													
वर्ष	हंगाम	मिश्रणाचा संकेत क्रमांक	जल सिंचित	अजल सिंचित	पिकांचे नाव	जल सिंचित	अजल सिंचित	पिकांचे नाव	जल सिंचित	अजल सिंचित	स्वरूप	क्षेत्र			
(1)	(2)	(3)	(4)	(5)	(6)	(7)	(8)	(9)	(10)	(11)	(12)	(13)	(14)	(15)	
			हे.आर. चौ.मी	हे.आर. चौ.मी		हे.आर. चौ.मी	हे.आर. चौ.मी		हे.आर. चौ.मी	हे.आर. चौ.मी		हे.आर. चौ.मी			
2016-17	खरीप				ज्वारी		1.0000				पडक	1.6300			
					तुर		1.0000								
					पिवळी		1.0000								
					ऊस	1.0000									
2017-18	खरीप				ज्वारी		1.0000				पडक	1.6300			
					तुर		1.0000								
					पिवळी		1.0000								
					ऊस	1.0000									
2018-19	खरीप				ज्वारी		1.0000				पडक	1.6300			
					तुर		1.0000								
					पिवळी		1.0000								
					ऊस	1.0000									

सुचना : या संकेतस्थळावर दर्शविलेली माहिती ही कोणत्याही शासकीय अथवा कायदेशीर बाबींसाठी वापरता येणार नाही.



K.M.J.M.

**I/C Principal
Karmaveer Mamasahab Jagdale
Mahavidyalaya, Washi.**

वर्ष:2019-20

13/8/2019

गाव नमुना आठ-अ
धारण जमिनीची नोंदवही (कृषिक)
(आसामीवार खतावणी -- जमाबंदी पत्रक)

गाव:वाशी

तालुका:वाशी

जिल्हा:उस्मानाबाद

गाव नमुना सहा मधील नोंद	भूमापन क्रमांक व उपविभाग क्रमांक	धारण क्षेत्र	वसुलीसाठी एकूण	लागवडी योग्य क्षेत्र	पोटखराब क्षेत्र	एकूण क्षेत्र	आकारणी किंवा जुडी	दुमाला जमिनीवरील नुकसान	स्थानिक उपकर	जि.प. रु.पै.	शा.प. रु.पै.	एकूण रु.पै.
(१)	(२)	(३अ)	(३ब)	(३क)	(४)	(५)	(६अ)	(६ब)	(७)	(८)	(९)	(१०)

खाते क्र.52	जनरल सेक्रेटरी शिवाजी शिक्षण प्रसारक मंडळ बार्शी.											
शैक्षणिक संस्था	18/1	4.28.00	0.0000	4.28.00	7.1	0	49.7	7.1	63.9			
	35/1	4.04.00	0.0000	4.04.00	2.16	0	15.12	2.16	19.44			
एकूण		8.32.00	0.0000	8.32.00	9.26	0	64.82	9.26	83.34			

टिप : उक्त रकाना क्र.(3अ) मधील लागवडी योग्य क्षेत्र हेच आकारणीस पात्र क्षेत्र राहिल, पोट-खराब क्षेत्रावर आकारणी लागू नाही.

सुचना : या संकेतस्थळावर दर्शविलेली माहिती ही कोणत्याही शासकीय अथवा कायदेशीर बाबींसाठी वापरता येणार नाही.



B. M. J.
I/C Principal
Karmaveer Mamasahab Jagdale
Mahavidyalaya, Washi.